

# BANJAR ADAT BELALUAN



## BANJAR BELALUAN

Jalan Veteran No 32, Desa Adat Denpasar  
Desa Dangin Puri Kauh  
Kecamatan Denpasar Utara, Kota Denpasar

TAHUN 2026



# Banjar Belaluan

JL. Veteran No 32 Denpasar

---

Nomor : 004/II/BLL/2026 Kepada  
Lampiran : 1 (Satu) Gabungan Yth, Bapak Walikota  
Perihal : Permohonan Bantuan di  
Denpasar

Om Swastyastu

Dalam rangka melaksanakan kelanjutan Pembangunan Banjar Belaluan di Banjar Belaluan Desa Adat Denpasar. Biaya secara keseluruhan sangat memberatkan bagi kami Prajuru Adat Banjar Belaluan sehubungan dengan hal tersebut, dengan segala kerendahan hati kami mohon bantuan Bapak Walikota agar dapat membantu kami seperti RAB terlampir. Sebagai bahan pertimbangan Bapak, bersama ini kami lampirkan :

1. Susunan pengurus Prajuru Adat Banjar Belaluan
2. Rencana Anggaran Biaya (Kelanjutan Pembangunan *Banjar Belaluan*)
3. *Rencana Anggaran Biaya (dimohonkan)*
4. Fotocopy KTP Pengurus
5. Foto obyek yang dibantu 0% (untuk fisik)
6. Pengesahan Badan/Lembaga
7. Surat Keterangan Domisili Badan/Lembaga

Demikian permohonan ini kami sampaikan ke hadapan Bapak Walikota, besar harapan kami permohonan ini terpenuhi. Atas perhatian Bapak, kami ucapkan terimakasih.

Denpasar, 03 Februari 2026

Kelian Adat,  
  
I Putu Gde Semarajaya

Sekretaris,  
  
Wayan Sudana

Bendesa Adat Denpasar,  
Reg. 02-369/pro-dad/II/26  
  
A.A Ngurah Alit Wira Kesuma, SH

Kepala Lingkungan,  
  
Ketut Arya Winusa

Mengetahui,  
NO. REG. 63/02/II/2026  
Perbekel Desa Dangin Puri Kauh .  
  
Ida Bagus Gede Gana Putra Karang, SE

Damab Denpasar Utara  
  
Wayan Anyanta, SH., M.H.  
4042901995031005



# Banjar Belaluan

JL. Veteran No 32 Denpasar

---

## PERMOHONAN BANTUAN PEMBANGUNAN BANJAR BELALUAN TAHUN 2026

### I. PENDAHULUAN.

Banjar Belaluan berdiri tahun 1908 berlokasi di Jalan Veteran No. 32, Desa Adat Denpasar, Desa Dangin Puri Kauh, Kecamatan Denpasar Utara, Kota Denpasar. Dimana Banjar Belaluan terletak berdampingan dengan Banjar Tainsiat, Banjar Belaluan Sadmerta, Banjar Lelargon, Banjar Tampakgangsul, Banjar Kaliungu Kelod dan Banjar Kaliungu kaja sampai saat ini memiliki penduduk wed (asli) kurang lebih mencapai 130 Kartu Keluarga.

Dengan keberadaan jumlah krama Banjar Belaluan yang berjumlah lebih kurang 130 KK tersebut tentu menimbulkan tantangan yang berat untuk kami, sehingga kami prajuru Banjar Belaluan tidak henti-hentinya untuk membuat program – program kegiatan dalam upaya meningkatkan potensi dan bakat yang dimiliki oleh warga banjar kami baik itu di bidang olah raga maupun seni budaya.

### II. MAKSUD DAN TUJUAN

#### 1. Maksud

Maksud dari pada pengajuan permohonan bantuan Kelanjutan Pembangunan Banjar sebagai sarana dan prasarana penunjang lembaga-lembaga organisasi di Banjar Belaluan ini adalah untuk

meningkatkan kualitas dari pada program – program pelatihan yang diadakan oleh setiap lembaga organisasi tersebut.

## 2. Tujuan

Adapun tujuan yang ingin kami capai dari terealisasinya permohonan bantuan Kelanjutan Pembangunan *Banjar Belaluan* sebagai sarana dan prasarana penunjang kegiatan lembaga – lembaga organisasi di Banjar Belaluan ini adalah untuk meningkatkan aktifitas, kreatifitas dan pola pikir yang cerdas serta kebiasaan hidup yang sehat, sehingga kami dapat mencetak prestasi yang lebih baik lagi. disamping untuk melestarikan Seni dan Budaya Bali, pembangunan Balai *Banjar Belaluan* sangat penting untuk menunjang kegiatan didalam berkesenian serta menumbuhkan minat bagi para penerus Seni untuk tetap berkarya di bidang kesenian yang ada di Bali. Kami bermaksud mengajukan permohonan bantuan dana guna mewujudkan tujuan tersebut diatas.

### III. WAKTU PELAKSANAAN

Kegiatan waktu pelaksanaan kelanjutan Pembangunan *Banjar Belaluan* di Banjar Belaluan di akan dilaksanakan Pada bulan Juli Tahun 2026.

### IV. PERMOHONAN BANTUAN

Permohonan bantuan yang kami ajukan akan digunakan untuk membiayai kelanjutan Pembangunan *Banjar Belaluan* di Banjar Belaluan sebesar Rp. 900.793.000,00 ( Sembilan Ratus Juta Tujuh Ratus Sembilan Puluh Tiga Ribu Rupiah ) kekurangannya akan dibiayai secara swadaya .

**V. PENUTUP**

Demikian Proposal ini kami ajukan, atas perhatian dan bantuan dari Bapak Bupati Walikota kami Haturkan Terima Kasih.

Denpasar, 3 Pebruari 2026

Kelian Adat,  
  
I Putu Gede Semarajaya

Sekretaris,  
  
Wayan Sudana

  
Badesa Adat Denpasar,  
No. Pro- Dad 11/2026  
AA Ngurah Alit Wira Kesuma, SH

  
Kepala Lingkungan,  
Desa Daging Puri Kauh  
I Ketut Arya Winusa

Mengetahui,  
No. Res 11/2026  
Perbekel Desa Daging Puri Kauh



Ida Bagus Gede Gana Putra Karang, SE

  
Camat Denpasar Utara  
Wayan Ariyanta, SH., M.H.  
NIP. 19770730 199802 1 001



# Banjar Belaluan

JL. Veteran No 32 Denpasar

---

## SURAT PERNYATAAN TIDAK MENERIMA HIBAH

### TERUS-MENERUS

Kami yang bertanda tangan dibawah ini:

1. Nama : I Putu Gde Semarajaya  
KTP. No : 5171040303650001  
Jabatan : Kelian Adat Banjar Belaluan  
Alamat : Jl. Veteran Gg. II/3 Denpasar

2. Nama : I Made Supria Yoga  
KTP. No : 5171041002840002  
Jabatan : Bendahara Banjar Belaluan  
Alamat : Jl. Kedondong No. 11 Denpasar

Bertindak untuk dan atas nama Badan/Lembaga (Banjar Belaluan)

Dalam rangka pemberian hibah dari Pemerintah Kabupaten Badung, dengan ini kami menyatakan bahwa Badan/Lembaga yang kami pimpin memang benar tidak menerima hibah terus-menerus setiap tahun anggaran.

Demikian pernyataan ini dibuat dengan sebenarnya tanpa adanya tekanan dari pihak manapun, serta apabila dikemudian hari terbukti pernyataan kami tidak benar maka kami bersedia dikenakan sanksi sesuai dengan peraturan perundang-undangan.

Denpasar, 03 Februari 2026

Kami yang menyatakan,

Kelian Adat  
Banjar Belaluan

( I Putu Gde Semarajaya )

Penyarikan,

Banjar Belaluan

( Wayan Sudana )



# Banjar Belaluan

Jl. Veteran No 32 Denpasar

## SUSUNAN PENGURUS PRAJURU ADAT BANJAR BELALUAN PERIODE 2023-2027

- |                       |                         |
|-----------------------|-------------------------|
| 1. Kepala Dusun       | : I Ketut arya Winusa   |
| 2. Kelian Adat        | : I Putu Gde Semarajaya |
| 3. Sekretaris         | : Wayana Sudana.        |
| 4. Bendahara          | : I Made Supria Yoga.   |
| 5. Kelian Pembangunan | : I Made Juliana        |
| 6. Kelian Sekaa       | : I Ketut Purwata       |

Denpasar, 03 Februari 2026

Sekretaris,

  
Kelian Adat,  
I Putu Gde Semarajaya

Wayana Sudana

  
Bendesa Adat Denpasar,  
No. 02/369/pro-das/11/26  
A.A Ngurah Alit Wira Kesuma, SH

  
Kepala Lingkungan,  
I Ketut arya Winusa

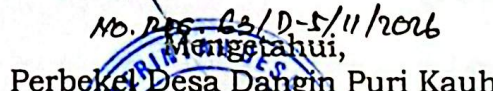
  
No. 03/D-5/11/2026  
Mengesahui,  
Perbekel Desa Dangin Puri Kauh

Ida Bagus Gede Gana Putra Karang, SE  
Camat Denpasar Utara

  
I Wayan Ariyanta, SH., M.H.  
NIP. 19770730 199802 1 001

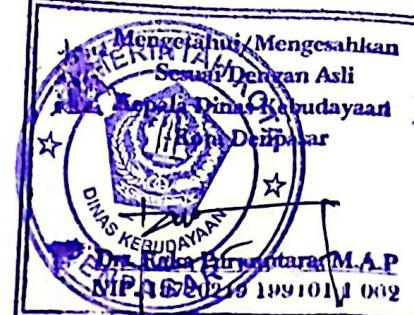
  
Mengesahui / Mengesahkan  
Sesuai Dengan Asli  
Kepala Dinas Kebudayaan  
Denpasar  
Dns Roder Burmantara, M.A.P.  
NIP. 19751011 002



# Banjar Belaluan

JL. Veteran No 32 Denpasar

Denpasar, 3 Pebruari 2026

Nomor : 005/II/BLL/2026  
Lampiran : 1 ( Satu ) Gabung  
Perihal : Permohonan Penerbitan Pengesahan

Kepada Yth.

Bapak Kepala Dinas Kebudayaan Kota Denpasar  
Di Denpasar

Om Swastyastu,

Asung Kertha Wara Nugraha Ida Sang Hyang Widhi Wasa, kami Prajuru Adat Banjar Belaluan, Desa Dangin Puri Kauhmemiliki rencana memohon bantuan dana hibah kepada Pemerintah Kota Denpasar. Untuk itu kami perlu melengkapi surat keterangan Terdaftar/ Surat Pengesahan Banjar Belaluan dari Dinas Kebudayaan Kota Denpasar.

Berhubungan dengan hal tersebut, dengan segala kerendahan hati kami memohon bantuan Bapak Kepala Dinas Kebudayaan Kota Denpasar agar memfasilitasi permohonan surat yang dimaksud dengan melampirkan :

1. Penghantar
2. Proposal
3. Susunan Kepengurusan
4. Surat Keterangan Domisili

Demikian permohonan ini kami sampaikan, atas perhatian dan bantuannya kami ucapkan terima kasih.

Prajuru Adat  
Banjar Belaluan

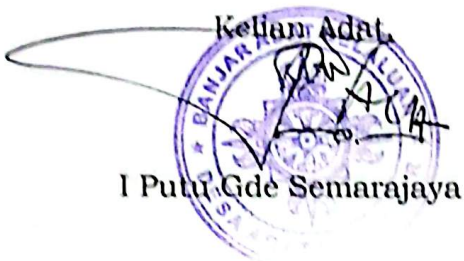
Kelian Adat  
  
I Putu Gde Semarajaya

Sekretaris,  
  
Wayan Sudana

Bendesa Adat Denpasar,  
Pdt. 02. 369 / pro - dad / 11 / 2016  
  
A.A Nugrah Alit Wira Kesuma, SH

Kepala Dusun Belaluan,  
Kepala Lingkungan,  
DESA DANGIN PURI KAUH  
  
I Ketut Arya Winusa

Mengetahui,  
NO. 200 / 60 / D-1 / 11 / 2016  
Perbekel Desa Dangin Puri Kauh



Ida Bagus Gede Gana Putra Karang, SE

Camat, Denpasar Utara  
  
Wayan Ariyanta, SH., M.H.  
NIP. 19770730 199802 1 001



# Banjar Belaluan

JL. Veteran No 32 Denpasar

---

## BERITA ACARA RAPAT

Pada hari ini, Minggu tanggal Dua Belas Maret dua ribu dua puluh lima, dari 19.00 wita sampai selesai, telah dilaksanakan Rapat Prajuru Adat Banjar Belaluan beserta Warga Banjar Belaluan dengan agenda: Pembahasan Rencana Pembangunan Balai *Banjar Belaluan* Banjar Belaluan

Dengan keputusan:

1. Disepakati untuk melaksanakan Pembangunan Balai Banjar Belaluan
2. Disepakati untuk mempersiapkan Gambar dan RAB Kegiatan
3. Disepakati mengajukan Permohonan Bantuan Dana

Demikian berita acara rapat ini dibuat dengan sebenar-benarnya untuk dapat dipergunakan sebagaimana mestinya. (Daftar Hadir Terlampir)

Kelian Adat,

(I Putu Gde Semarajaya)

Sekretaris,

( Wayan Sudana)



PEMERINTAH DESA DANGIN PURI KAUH  
KECAMATAN DENPASAR UTARA  
KOTA DENPASAR

Jl. Setyaki No. 35 Denpasar Telp. (0361) 226501 Kode Pos 80231  
website : [www.danginpurikauh.desa.id](http://www.danginpurikauh.desa.id) e-mail : [dangrikauh@gmail.com](mailto:dangrikauh@gmail.com)

**SURAT KETERANGAN DOMISILI BADAN/LEMBAGA**

No. 60/D-5/II/2026

Yang bertanda tangan di bawah ini, Perbekel Desa Dangin Puri Kauh, Kecamatan Denpasar Utara, Kota Denpasar, Sesuai dengan Surat Pengantar Kepala Dusun Belaluan Nomor : 04/BLL/II/2026 dengan ini menerangkan bahwa:

N a m a Badan/Lembaga : Banjar Belaluan  
Dusun Belaluan, Desa Dangin Puri Kauh,  
Kecamatan Denpasar Utara, Kota Denpasar.  
Penanggung Jawab : I Putu Gde Semarajaya  
Alamat : Jl. Veteran No.32, Dusun Belaluan,  
Desa Dangin Puri Kauh, Kecamatan  
Denpasar Utara, Kota Denpasar.

Menerangkan bahwa memang benar Badan/Lembaga tersebut diatas berdomisili di Jl. Veteran No.32, Dusun Belaluan, Desa Dangin Puri Kauh, Kecamatan Denpasar Utara, Kota Denpasar.

Demikian surat keterangan ini dibuat dengan sebenarnya agar dapat dipergunakan untuk sebagaimana mestinya.

Denpasar, 4 Februari 2026  
Perbekel Desa Dangin Puri Kauh,

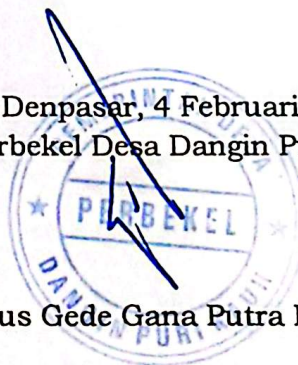

Ida Bagus Gede Gana Putra Karang, SE., M.A.P



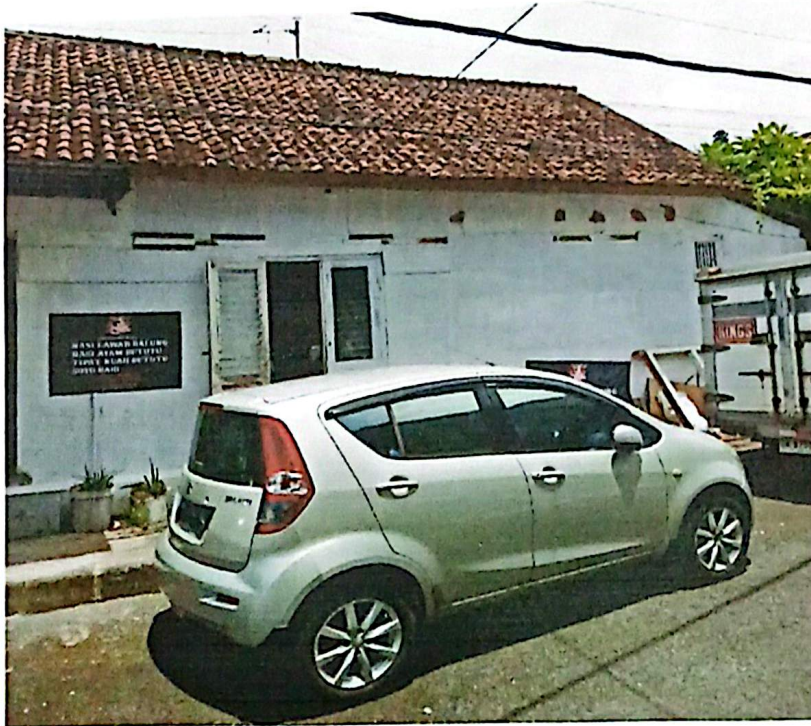

**BANGUNAN INI YANG AKAN DIBANGUN LANTAI 2**

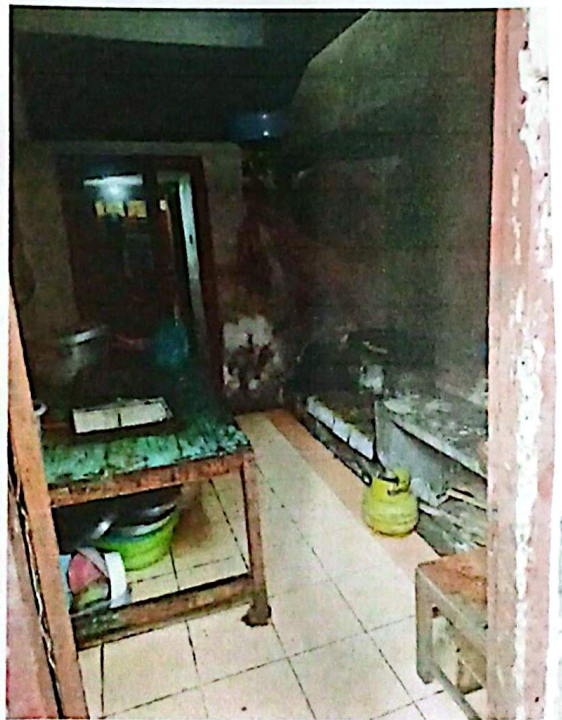

**DAPUR INI AKAN DIBONGKAR DAN DIGUNAKAN  
SEBAGAI TEMPAT GAMELAN**



**TEMPAT INI AKAN DIBANGUN DAPUR**

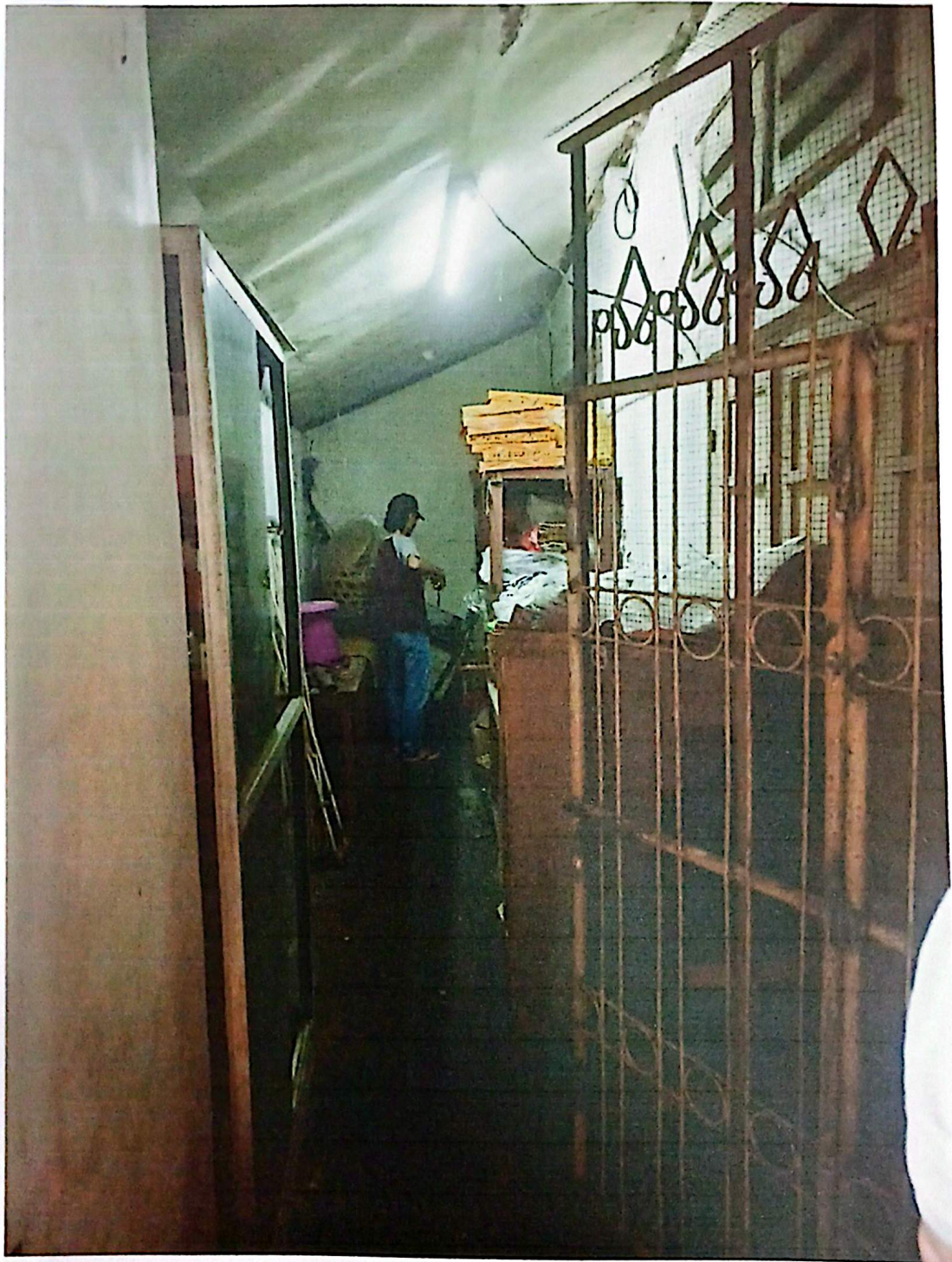

**TEMPAT INI RENCANA DIBUAT TANGGA NAIK KE  
LANTAI 2**

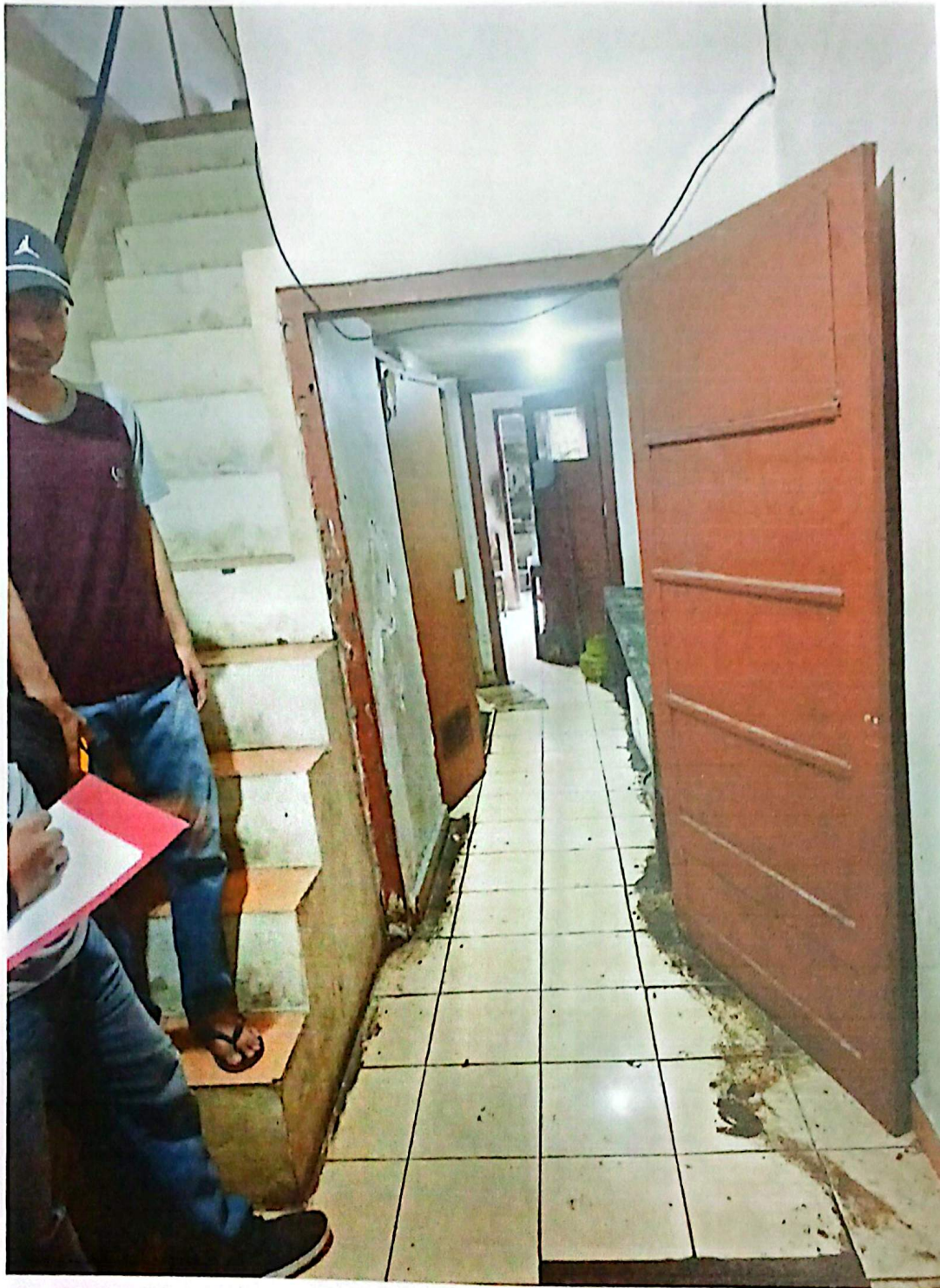

**KAMAR MANDI INI AKAN DIBONGKAR DAN DIJADIKAN  
BALE GONG**



**TEMPAT INI AKAN JADI KAMAR MANDI BARU**



**RENCANA ANGGARAN BIAYA  
PEMBANGUNAN DAPUR DAN GUDANG BARU DIBALAI BANJAR BELALUAN**

**FINAL SUMMARY**

No.	Uraian Pekerjaan	volume		Harga Satuan (Rp)	Jumlah Harga (Rp)
	<b>FINAL SUMMARY</b>				
	<b>BIAYA PEKERJAAN</b>				
I	PRELIMINARIES	1,00	unit	Rp 156.400.000,00	Rp 156.400.000,00
II	PEKERJAAN STRUKTUR	1,00	unit	Rp 344.924.439,30	Rp 344.924.439,30
III	PEKERJAAN ARSITEKTUR	1,00	unit	Rp 282.225.016,10	Rp 282.225.016,10
IV	PEKERJAAN MEP	1,00	unit	Rp 117.244.340,00	Rp 117.244.340,00
		<b>TOTAL NILAI</b>			Rp 900.793.000,00
<b>TERBILANG : SEMBILAN RATUS JUTA TUJUH RATUS SEMBILAN PULUH TIGA RIBU RUPIAH</b>					

**PRELIMINARIES**

No.	Uraian Pekerjaan	Volume		Harga Satuan (Rp)		Jumlah Harga (Rp)	
	<b>GENERALLY</b> Daftar Kuantitas berikut ini hanya sebagai panduan. Merupakan tanggung jawab Penawar untuk mengukur dan memastikan sendiri keakuratan semua kuantitas untuk pekerjaan yang memerlukan pembayaran. Format yang disediakan dalam Daftar ini harus diikuti untuk membantu dalam evaluasi penawaran.						
<b>I</b>	<b>PRELIMINARIES</b>						
1	Biaya Pembongkaran Bangunan Existing Area Pembangunan Dapur Dan Gudang Baru	1,00	ls	Rp	30.600.000,00	Rp	30.600.000,00
2	Biaya Pembongkaran Dapur Existing	1,00	ls	Rp	10.200.000,00	Rp	10.200.000,00
3	Staf management	7,00	month	Rp	4.500.000,00	Rp	31.600.000,00
4	Biaya Administrasi	7,00	month	Rp	5.400.000,00	Rp	37.800.000,00
	- Administrasi Dan Dokumentasi	7,00	month	Rp	720.000,00	Rp	5.040.000,00
	- Laporan Harian, Mingguan, Bulanan	7,00	month	Rp	720.000,00	Rp	5.040.000,00
	- Gambar Kerja	1,00	ls	Rp	4.880.000,00	Rp	4.880.000,00
5	Mobilisasi Dan Demobilisasi Material Dan Alat Kerja	7,00	month	Rp	4.700.000,00	Rp	32.900.000,00
6	Listrik Kerja	1,00	ls	Rp	3.500.000,00	Rp	3.500.000,00
<b>I</b>	<b>PRELIMINARIES</b>				<b>TOTAL</b>	Rp	<b>156.400.000,00</b>

**RAB STRUKTUR**

No.	Uraian Pekerjaan	Volume		Harga Satuan (Rp)		Jumlah Harga (Rp)
	<b>GENERALLY</b>					
	Daftar Kuantitas berikut ini hanya sebagai panduan. Untuk membantu dalam evaluasi penawaran, merupakan tanggung jawab Penawar untuk mengukur dan memastikan keakuratan semua kuantitas untuk pekerjaan yang memerlukan pembayaran. Format yang disediakan dalam Daftar ini harus diikuti.					
<b>1,0</b>	<b>PEKERJAAN STRUKTUR DAPUR DAN GUDANG BARU</b>					
<b>A</b>	<b>PEKERJAAN STRUKTUR DASAR</b>					
	<u>Pendahuluan</u>					
1	Pekerjaan Bowplank	40,40	m1	Rp	25 000,00	Rp 1 010 000,00
	<u>Pekerjaan Galian</u>					
2	Pekerjaan Galian Pondasi Telapak 100x100 cm	13,50	m3	Rp	145 000,00	Rp 1 957 500,00
3	Pekerjaan Galian Pondasi Menerus	33,70	m3	Rp	145 000,00	Rp 4 885 775,00
4	Pekerjaan Urugan Tanah Pondasi Menerus	15,82	m3	Rp	130 000,00	Rp 2 056 860,00
5	Pekerjaan Urugan Tanah Pondasi Telapak	8,60	m3	Rp	130 000,00	Rp 1 117 935,00
	<u>Pekerjaan Pasir Yang Dipadatkan</u>					
6	Pekerjaan Urugan Pasir Dipadatkan Tebal 5 cm Untuk Pondasi Telapak	0,45	m3	Rp	435 000,00	Rp 195 750,00
7	Pekerjaan Urugan Pasir Dipadatkan Tebal 5 cm Untuk Pondasi Menerus	2,05	m3	Rp	435 000,00	Rp 892 185,00
8	Pekerjaan Urugan Pasir Dipadatkan Tebal 5 cm Untuk Lantai Dasar	3,24	m3	Rp	435 000,00	Rp 1 409 400,00
	<u>Pekerjaan Anti Rayap</u>					
9	Pekerjaan Anti Rayap Untuk Pondasi Dan Lantai Dasar	105,82	m2	Rp	37 500,00	Rp 3 968 250,00
<b>A</b>	<b>PEKERJAAN STRUKTUR DASAR</b>			<b>TOTAL A</b>	Rp	<b>17.493.655,00</b>
<b>B</b>	<b>PEKERJAAN STRUKTUR</b>					
1	Pekerjaan Pasangan Pondasi Batu Kali	23,44	m3	Rp	993 930,00	Rp 23 297 719,20
2	Pekerjaan Kolom Praktis (15x15cm) Besi Tulangan 4D10 Begal Ø8-100/150 mm Bakisting Triplek 9 mm Beton K-250	183,56 105,87 44,64 1,67	Kg Kg m2 m3	Rp Rp Rp Rp	19 450,00 19 450,00 182 500,00 1 248 150,00	Rp Rp Rp Rp 3 570 153,09 2 059 172,17 8 146 800,00 2 089 403,10
3	Pekerjaan Balok Praktis Untuk Pintu Dan Jendela (15x20cm) Besi Tulangan 4D10 Begal Ø8-100/150 mm Bakisting Triplek 9 mm Beton K-250	26,65 18,89 5,94 0,32	Kg Kg m2 m3	Rp Rp Rp Rp	19 450,00 19 450,00 182 500,00 1 248 150,00	Rp Rp Rp Rp 518 248,03 367 380,27 1 084 050,00 404 400,60
	<u>Pekerjaan Beton Rabat</u>					
4	Pekerjaan Beton Rabat Untuk Pondasi Telapak Concrete K-250	0,45	m3	Rp	2 750 000,00	Rp 1 237 500,00
5	Pekerjaan Beton Rabat Untuk Lantai Dasar T = 5 cm Wiremesh M5, (1 Layer) Include Plastik Cor Concrete K-250	64,80 3,24	m2 m3	Rp Rp	50 886,24 1 100 000,00	Rp Rp 3 297 428,57 3 564 000,00
	<u>Beton bertulang K-250</u>					
	<u>Rencana Pondasi</u>					
	Bakisting dengan kayu lapis 9 mm, termasuk penyangga rangka kayu untuk baja mutu BJTD-40 (fy = 400 Mpa) batang deformasi canal panas, tulangan dan tulangan batang polos BJTD-24 (fy = 240 Mpa) sebagai berikut (Jumlah Proven)					
6	Pekerjaan Pondasi Telapak PT1 (100x100cm) Besi Tulangan D13 (Atas) Besi Tulangan D13 (Bawah) Bakisting Batako Beton K-250	244,85 194,19 10,80 2,70	Kg Kg m2 m3	Rp Rp Rp Rp	19 450,00 19 450,00 182 500,00 1 248 150,00	Rp Rp Rp Rp 4 762 375,48 3 777 056,41 1 971 000,00 3 370 005,00
7	Pekerjaan Kolom K1 (30x30cm) Besi Tulangan 12D13 Begal Ø8-100/150 mm Bakisting Triplek 9 mm Beton K-250	923,12 244,98 88,56 6,64	Kg Kg m2 m3	Rp Rp Rp Rp	19 450,00 19 450,00 182 500,00 1 248 150,00	Rp Rp Rp Rp 17 954 702,85 4 764 428,88 16 162 200,00 8 280 212,30
	<u>Pekerjaan Beton Lantai Dasar</u>					
8	Pekerjaan Sloof S1 (15x30cm) Besi Tulangan 8D13 Begal Ø8-100/150 mm Bakisting Triplek 9 mm Beton K-250	405,27 115,46 29,16 2,19	Kg Kg m2 m3	Rp Rp Rp Rp	19 450,00 19 450,00 182 500,00 1 248 150,00	Rp Rp Rp Rp 7 882 552,51 2 245 741,46 5 321 700,00 2 729 704,05
9	Pekerjaan Sloof S2 (15x25cm) Besi Tulangan 6D13 Begal Ø8-100/150 mm Bakisting Triplek 9 mm Beton K-250	62,54 54,88 5,00 0,38	Kg Kg m2 m3	Rp Rp Rp Rp	19 450,00 19 450,00 182 500,00 1 248 150,00	Rp Rp Rp Rp 1 216 443,29 1 067 428,99 912 500,00 468 056,25
10	Pekerjaan Plati Meja Dapur T = 8 cm Wiremesh M8, (1 Layer) Bakisting Triplek 9 mm Steger Bambu Concrete K-250	5,88 5,88 5,88 0,59	m2 m2 m2 m3	Rp Rp Rp Rp	19 450,00 19 450,00 182 500,00 1 248 150,00	Rp Rp Rp Rp 114 336,83 114 336,83 1 072 826,25 733 724,98
	<u>Pekerjaan Beton Lt.2</u>					

10	Pekerjaan Balok B1 (20x40cm) Besi Tulangan 14D13 Begel Ø8-100/150 mm Bakisting Triplek 9 mm Beton K-250	709,23 161,65 46,17 3,89	Kg Kg m2 m3	Rp Rp Rp Rp	19.450,00 19.450,00 182.500,00 1.248.150,00	Rp Rp Rp Rp	13.794.466,90 3.144.038,04 8.426.025,00 4.852.807,20
11	Pekerjaan Balok B3 (15x35cm) Besi Tulangan 12D13 Begel Ø8-100/150 mm Bakisting Triplek 9 mm Beton K-250	405,27 87,24 27,54 1,70	Kg Kg m2 m3	Rp Rp Rp Rp	19.450,00 19.450,00 182.500,00 1.248.150,00	Rp Rp Rp Rp	7.882.552,51 1.698.782,43 5.026.050,00 2.123.103,15
12	Pekerjaan Plat Lantai T = 12 cm Wiremesh M8, (2 Layer) Bakisting Triplek 9 mm Steger Bambu Concrete K-250	114,65 57,33 57,33 6,88	m2 m2 m2 m3	Rp Rp Rp Rp	95.620,00 182.500,00 35.000,00 1.248.150,00	Rp Rp Rp Rp	10.962.833,00 10.461.812,50 2.008.375,00 8.588.023,85
13	Pekerjaan Tangga T = 12 cm Pekerjaan Tangga Besi Ø8 2 Layer, Tebal = 12 cm, <b>Pekerjaan Beton Atap</b>	1,49	m3	Rp	8.500.000,00	Rp	12.635.250,00
14	Pekerjaan Balok B2 (20x35cm) Besi Tulangan 12D13 Begel Ø8-100/150 mm Bakisting Triplek 9 mm Beton K-250	810,55 194,63 58,32 4,54	Kg Kg m2 m3	Rp Rp Rp Rp	19.450,00 19.450,00 182.500,00 1.248.150,00	Rp Rp Rp Rp	15.785.105,03 3.785.513,93 10.643.400,00 5.651.608,40
15	Pekerjaan Balok B4 (15x30cm) Besi Tulangan 10D13 Begel Ø8-100/150 mm Bakisting Triplek 9 mm Beton K-250	62,54 14,51 4,50 0,42	Kg Kg m2 m3	Rp Rp Rp Rp	19.450,00 19.450,00 182.500,00 1.248.150,00	Rp Rp Rp Rp	1.216.443,29 282.157,26 821.250,00 524.223,00
16	Pekerjaan Balok B5 (15x25cm) Besi Tulangan 4D13 Begel Ø8-100/150 mm Bakisting Triplek 9 mm Beton K-250	63,79 42,08 13,26 0,77	Kg Kg m2 m3	Rp Rp Rp Rp	19.450,00 19.450,00 182.500,00 1.248.150,00	Rp Rp Rp Rp	1.240.772,16 818.448,00 2.419.950,00 954.834,75
17	Pekerjaan Plat Lantai T = 10 cm Wiremesh M8, (2 Layer) Bakisting Triplek 9 mm Steger Bambu Concrete K-250	78,20 39,60 39,60 3,96	m2 m2 m2 m3	Rp Rp Rp Rp	95.620,00 182.500,00 35.000,00 1.248.150,00	Rp Rp Rp Rp	7.573.104,00 7.227.000,00 1.396.000,00 4.942.674,00
18	Pekerjaan Plat Beton Topian T = 8 cm Wiremesh M8, (2 Layer) Bakisting Triplek 9 mm Steger Bambu Concrete K-250	18,10 9,05 9,05 0,91	m2 m2 m2 m3	Rp Rp Rp Rp	95.620,00 182.500,00 35.000,00 1.248.150,00	Rp Rp Rp Rp	1.730.722,00 1.651.625,00 316.750,00 1.129.575,75
<b>B</b>	<b>PEKERJAAN STRUKTUR</b>				<b>TOTAL B</b>	<b>Rp</b>	<b>296.256.861,62</b>
<b>C</b>	<b>PEKERJAAN STRUKTUR ATAP</b>						
1	Pekerjaan Struktur Atap Baja Ringan 0,75 mm Ex, Garuda Truss	44,08	m2	Rp	268.303,60	Rp	11.826.822,69
2	Pekerjaan Kalsiplank Ex, Conwood Tow In One	26,80	m1	Rp	165.750,00	Rp	4.442.100,00
3	Pek. Pasangan Genteng Karang Pilang Good Year	58,00	m2	Rp	165.500,00	Rp	9.599.000,00
4	Pek. Pasangan Bubungan Karang Pilang Good Year	21,00	m1	Rp	157.000,00	Rp	3.297.000,00
5	Pek. Pasangan Murda Uk. 30x30cm	2,00	Pcs	Rp	425.500,00	Rp	851.000,00
6	Pek. Pasangan Kencana Uk. 80cm	4,00	Pcs	Rp	289.500,00	Rp	1.158.000,00
<b>C</b>	<b>PEKERJAAN STRUKTUR ATAP</b>				<b>TOTAL C</b>	<b>Rp</b>	<b>31.173.922,69</b>
	Daftar Pekerjaan Struktur					Rp	17.493.655,00
<b>A</b>	<b>STRUKTUR DASAR</b>					Rp	296.256.861,62
<b>B</b>	<b>STRUKTUR</b>					Rp	31.173.922,69
<b>C</b>	<b>STRUKTUR ATAP</b>					Rp	
<b>1,0</b>	<b>PEKERJAAN STRUKTUR DAPUR DAN GUDANG BARU</b>				<b>JUMLAH TOTAL</b>	<b>Rp</b>	<b>344.924.439,30</b>

**RAB ARSITEKTUR**

No.	Uraian Pekerjaan	VOLUME		Harga Satuan (Rp)	Jumlah harga (Rp)
<b>GENERALLY</b>					
	Daftar Kuantitas berikut ini hanya sebagai panduan. Merupakan tanggung jawab Penawar untuk mengukur dan memastikan sendiri keakuratan semua kuantitas untuk pekerjaan yang memerlukan pembayaran. Format yang disediakan dalam Daftar ini harus diikuti untuk membantu dalam evaluasi penawaran.				
<b>2.0</b>	<b>PEKERJAAN ARSITEKTUR DAPUR &amp; GUDANG BARU</b>				
<b>A</b>	<b>PERKERJAAN WATERPROOFING</b>				
	Lapisan kedap air berbahan dasar semen, contohnya Fosroc/SIKA, dilengkapi dengan lapisan pelindung di bagian dalam untuk semua permukaan lantai kamar mandi, permukaan dinding non-shower untuk lebar 1500mm dan permukaan dinding shower untuk lebar 2000mm.				
1	Pekerjaan Waterproofing, Talang Beton, Dinding Toilet, Dinding Luar Bangunan	292,31	m2	Rp 68.000,00	Rp 19.877.080,00
<b>A</b>	<b>PEKERJAAN WATER PROOFING</b>			<b>TOTAL A</b>	<b>Rp 19.877.080,00</b>
<b>B</b>	<b>PEKERJAAN PASANGAN DINDING</b>				
	Konstruksi batu batako, disusun dengan ikatan memanjang menggunakan mortar semen 1:5 termasuk balok ambang, kolom praktis setiap 10-12m2 dan sambungan kontrol.				
1	Pekerjaan Pemasangan Dinding Batako				
	Pekerjaan Pemasangan Dinding Batako Lt. 1	138,96	m2	Rp 160.000,00	Rp 22.232.800,00
	Pekerjaan Pemasangan Dinding Batako Lt. 2	119,08	m2	Rp 160.000,00	Rp 19.052.000,00
	Pekerjaan Pemasangan Dinding Leher Atap	24,48	m2	Rp 160.000,00	Rp 3.916.800,00
	Pekerjaan Pemasangan Dinding Dibawah Meja Dapur	3,24	m2	Rp 160.000,00	Rp 518.400,00
<b>B</b>	<b>PEKERJAAN PASANGAN</b>			<b>TOTAL B</b>	<b>Rp 45.720.000,00</b>
<b>C</b>	<b>PEKERJAAN FINISING</b>				
<b>a</b>	<b>Finishing Dinding</b>				
1	Pekerjaan Plesteran Dinding, Plat Beton Toplan				
	Pekerjaan Plesteran Dinding Lt. 1	254,24	m2	Rp 70.998,00	Rp 18.050.531,52
	Pekerjaan Plesteran Dinding Lt. 2	238,15	m2	Rp 70.998,00	Rp 16.908.173,70
	Pekerjaan Plesteran Dinding Leher Atap	24,48	m2	Rp 70.998,00	Rp 1.738.031,04
	Pekerjaan Plesteran Plat Beton Toplan	18,90	m2	Rp 70.998,00	Rp 1.341.862,20
	Pekerjaan Plesteran Dibawah Tangga	9,26	m2	Rp 70.998,00	Rp 657.086,49
2	Pekerjaan Acian Dinding, Plat Beton Toplan				
	Pekerjaan Acian Dinding Lt. 1	254,24	m2	Rp 55.350,00	Rp 14.072.184,00
	Pekerjaan Acian Dinding Lt. 2	238,15	m2	Rp 55.350,00	Rp 13.181.602,50
	Pekerjaan Acian Dinding Leher Atap	24,48	m2	Rp 55.350,00	Rp 1.354.968,00
	Pekerjaan Acian Plat Beton Toplan	18,90	m2	Rp 55.350,00	Rp 1.046.115,00
	Pekerjaan Acian Dibawah Tangga	9,26	m2	Rp 55.350,00	Rp 512.264,25
3	Pekerjaan Benangan Sudut				
	Pekerjaan Benangan Sudut Dinding Lt. 1	97,17	m1	Rp 15.000,00	Rp 1.457.550,00
	Pekerjaan Benangan Sudut Dinding Lt. 2	61,20	m1	Rp 15.000,00	Rp 918.000,00
	Pekerjaan Benangan Sudut Leher Atap	4,80	m1	Rp 15.000,00	Rp 72.000,00
	Pekerjaan Benangan Sudut Beton Toplan	102,60	m1	Rp 15.000,00	Rp 1.539.000,00
3	Pekerjaan Pengecatan Dinding Dalam & Luar				
	Pekerjaan Pengecatan Dinding Lt. 1 Ex. Dulux Catylac	254,24	m2	Rp 42.766,00	Rp 10.872.827,84
	Pekerjaan Pengecatan Dinding Lt. 2 Ex. Dulux Catylac	238,15	m2	Rp 42.766,00	Rp 10.184.722,90
	Pekerjaan Pengecatan Dinding Leher Atap Ex. Dulux Catylac	24,48	m2	Rp 42.766,00	Rp 1.046.911,68
	Pekerjaan Pengecatan Dinding Plat Beton Toplan Ex. Dulux Catylac	18,90	m2	Rp 42.766,00	Rp 808.277,40
4	Pekerjaan Pasangan Keramik Dinding 60x60cm Ex. Habitat				
	Pekerjaan Pasangan Keramik Dinding Toilet	23,67	m2	Rp 270.902,78	Rp 6.412.268,75
	Pekerjaan Pasangan Keramik Dinding & Meja Dapur	12,38	m2	Rp 270.902,78	Rp 3.354.453,65
	Pekerjaan Pemasangan Granit Lantai 60x60cm Ex. Granito	10,98	m2	Rp 337.569,44	Rp 3.706.512,50
	Pekerjaan Pemasangan List Batu Alam	6,10	m1	Rp 89.000,00	Rp 542.900,00
<b>b</b>	<b>Finishing Lantai</b>				
1	Pekerjaan Pemasangan Keramik lantai 60x60cm Ex. Habitat				
	Pekerjaan Pemasangan Keramik Lt. 1	54,65	m2	Rp 250.902,78	Rp 13.711.836,81
	Pekerjaan Pemasangan Keramik Lt. 2	54,98	m2	Rp 250.902,78	Rp 13.793.380,21
	Pekerjaan Pemasangan Keramik Toilet	6,82	m2	Rp 250.902,78	Rp 1.711.784,20
	Pekerjaan Pemasangan Keramik Tangga	11,15	m2	Rp 250.902,78	Rp 2.797.565,97
	Pekerjaan Pemasangan Keramik Plin	62,63	m1	Rp 65.000,00	Rp 4.070.625,00
	Pekerjaan Pemasangan Granit Lantai 60x60cm Ex. Granito	18,30	m2	Rp 317.569,44	Rp 5.811.520,83
<b>c</b>	<b>Finishing Plafond</b>				
1	Pekerjaan Plafond Gypsum Ex. A Plus, Kerangka Hollow 2/4	135,23	m2	Rp 158.773,50	Rp 21.470.940,41
2	Pekerjaan Plafond gypsum Waterproof ex. A Plus Ceiling, Kerangka Hollow 2/4	24,15	m2	Rp 18.800,50	Rp 453.985,07

3	Pekerjaan Laci Plafond 27.8 cm	124.00	m <sup>3</sup>	Rp	38.800.00	Rp	4.602.000.00	
4	Pekerjaan Pengisian Plafond Ex. Duxx Ceylan	130.88	m <sup>2</sup>	Rp	82.700.00	Rp	8.409.718.17	
<b>C PEKERJAAN FINISIR</b>							<b>TOTAL C</b>	<b>Rp 188.411.595.08</b>
<b>D PEKERJAAN PINTU &amp; JENDELA</b>								
Pengerjaan dan pemasangan Pintu Kayu Kamper, dan Nilon Pintu Kayu Kamper Beserta Nilon Dan Daun Jendela Aluminium, termasuk material aksesori yang dibutuhkan, termasuk semua spesifikasi dan gambar yang diperlukan								
1	Pekerjaan Pintu Swing Ex. Kayu Kamper Uk. 80x200cm							
	Nilon Kamper 3x18 cm	5,30	m <sup>1</sup>	Rp	131.250.00	Rp	698.625.00	
	Daun Pintu Kamper 80x218 cm	1,77	m <sup>2</sup>	Rp	1.282.840.01	Rp	2.270.031.82	
	Cingai Solid	2,00		Rp	131.250.00	Rp	262.500.00	
	Kunci Solid	1,00		Rp	207.750.00	Rp	207.750.00	
	Spring Kiri Solid	2,00		Rp	38.750.00	Rp	77.500.00	
	Finishing Polter Nilon Pintu	5,30		Rp	78.750.00	Rp	417.375.00	
	Finishing Polter Daun Pintu	3,54		Rp	88.250.00	Rp	310.150.20	
2	Pekerjaan Pintu Swing Ex. Aluminium Uk. 80x200cm	2,00	unit	Rp	3.000.000.00	Rp	6.000.000.00	
3	Pekerjaan Jendela Saling Ex. Aluminium Uk. 115x115cm	5,28	m <sup>2</sup>	Rp	1.500.000.00	Rp	8.252.400.00	
4	Pekerjaan Railing Tangga Ex. Nilon Galyana 4x4cm Include Cover Kayu Kamper	7,40	m <sup>1</sup>	Rp	780.000.00	Rp	5.772.000.00	
5	Pekerjaan Pemasangan Lower 30x30cm	3,00	unit	Rp	60.000.00	Rp	540.000.00	
6	Dipan Kayu Kamper 277. 5x300cm	1,00	unit	Rp	3.400.000.00	Rp	3.400.000.00	
<b>D PEKERJAAN PINTU &amp; JENDELA</b>							<b>TOTAL D</b>	<b>Rp 30.216.341.02</b>
Daftar Pekerjaan Arsitektur								
A	PEKERJAAN WATER/PINNYING					Rp	19.877.080.00	
B	PEKERJAAN PASANGAN DINDING & PLAFOND					Rp	48.720.000.00	
C	PEKERJAAN FINISIR					Rp	188.411.595.08	
D	PEKERJAAN PINTU & JENDELA					Rp	30.216.341.02	
<b>2.0</b>	<b>PEKERJAAN ARSITEKTUR BALAI BANJAR</b>				<b>JUMLAH TOTAL</b>	<b>Rp</b>	<b>282.225.016.10</b>	

**RAB MEP**

No.	Uraian Pekerjaan	Volume		Harga Satuan (Rp)		Jumlah Harga (Rp)	
	<b>GENERALLY</b> Daftar Kuantitas berikut ini hanya sebagai panduan. Merupakan tanggung jawab Penawar untuk mengukur dan memastikan keakuratan semua kuantitas untuk pekerjaan yang memerlukan pembayaran. Formasi yang disediakan dalam Daftar ini harus diikuti untuk membantu dalam evaluasi penawaran.						
<b>3,0</b>	<b>PEKERJAAN MEP DAPUR &amp; GUDANG BARU</b>						
<b>A</b>	<b>PEKERJAAN MEKANIKAL ELEKTRIKAL</b>						
<b>A.1</b>	<b>Instalasi Kabel &amp; Panel</b> Supply, install and test comitioning as specified or Drawing to all accessories, as specified						
1	Instalasi Lampu - Downlight ; NYM 3 x 1.5 mm2	18,00	point	Rp	299.580,00	Rp	5.392.440,00
2	Instalasi Lampu - Spot Light Garden; NYM 3 x 2.5 mm2	2,00	point	Rp	344.640,00	Rp	689.280,00
3	Instalasi Lampu - Wall Light; NYM 3 x 2.5 mm2	5,00	point	Rp	344.640,00	Rp	1.723.200,00
4	Instalasi Listrik - Exhaust Fan ; NYM 3 x 2.5 sqmm2 in HIC dia. 20 mm.	2,00	point	Rp	299.580,00	Rp	599.160,00
5	Instalasi - Saklar Tunggal; NYM 3 x 2.5 sqmm2	2,00	point	Rp	299.580,00	Rp	599.160,00
6	Instalasi - Saklar Ganda ; NYM 3 x 2.5 sqmm2	5,00	point	Rp	299.580,00	Rp	1.497.900,00
7	Instalasi - Saklar Ganda Type Hotel / ZW2G; NYM 3 x 2.5 sqmm2	4,00	point	Rp	299.580,00	Rp	1.198.320,00
8	Instalasi - Stop Kontak Waterproof; NYM 3 x 2.5 sqmm2	2,00	point	Rp	549.360,00	Rp	1.098.720,00
9	Instalasi - Stop Kontak ; NYM 3 x 1.5 sqmm2	15,00	point	Rp	467.520,00	Rp	7.012.800,00
<b>A.1</b>	<b>Instalasi Kabel &amp; Panel</b>					Rp	<b>19.810.980,00</b>
<b>A.2</b>	<b>Aksesoris Lampu</b>						
1	Lampu Down Light; Downlight LED 10 Watt	18,00	pcs	Rp	123.120,00	Rp	2.218.160,00
2	Lampu Spot Light Garden	2,00	pcs	Rp	357.960,00	Rp	715.920,00
3	Lampu Wall Light; Wall Light INWL 236 4W	5,00	pcs	Rp	523.440,00	Rp	2.617.200,00
4	Exhaust Fan	2,00	pcs	Rp	467.520,00	Rp	935.040,00
<b>A.2</b>	<b>Aksesoris Lampu</b>					Rp	<b>6.484.320,00</b>
<b>A.3</b>	<b>Aksesoris Saklar, Stop kontak</b> Menyediakan, memasang, dan menguji koitioning sesuai spesifikasi atau gambar untuk semua aksesoris, sebagaimana ditentukan.						
1	Saklar Tunggal; 1W1G	2,00	unit	Rp	109.920,00	Rp	219.840,00
2	Saklar Ganda; 1W2G	5,00	unit	Rp	119.640,00	Rp	598.200,00
3	Saklar Ganda Hotel; 2W2G	4,00	unit	Rp	119.640,00	Rp	478.560,00
4	Stop Kontak Waterproof	2,00	unit	Rp	119.640,00	Rp	239.280,00
5	Stop Kontak	15,00	unit	Rp	119.640,00	Rp	1.794.600,00
<b>A.3</b>	<b>Aksesoris Saklar, Stop kontak</b>					Rp	<b>3.330.480,00</b>
<b>A.4</b>	<b>Panel</b> Supply, install and test comitioning as specified or Drawing to all accessories, as specified						
1	Panel MCB - Studio; MCB 2 Phase 10 A; ex. Schneider	1,00	unit	Rp	4.970.760,00	Rp	4.970.760,00
2	Penangkal Petir KWH PLN	1,00	unit	Rp	18.000.000,00	Rp	18.000.000,00
<b>A.4</b>	<b>Panel</b>					Rp	<b>23.470.760,00</b>
<b>B.</b>	<b>PEKERJAAN PLUMBING</b>						
<b>B.1</b>	<b>Sanitary</b>						
1	Closet Toto Cw275PJ	2,00	unit	Rp	3.024.000,00	Rp	6.048.000,00
2	Jet Washer Brezio TSBZ 2101MB - Gunmetal	2,00	unit	Rp	235.800,00	Rp	471.600,00
3	Kran Wastafel Ex. Toto TX115MME	1,00	unit	Rp	1.776.000,00	Rp	1.776.000,00
4	Wastafel Ex. Toto LW811CJ	1,00	unit	Rp	2.072.400,00	Rp	2.072.400,00
5	Sink Modena KS 4101 Must	1,00	unit	Rp	2.958.000,00	Rp	2.958.000,00
6	Kran Sink Ex. Brezio - FCBZ 8151MB	1,00	unit	Rp	1.053.000,00	Rp	1.053.000,00
7	Selang Fiksibel Ex. Onda	2,00	unit	Rp	112.200,00	Rp	224.400,00
8	Stop Kran Ex. Onda	2,00	unit	Rp	142.680,00	Rp	285.360,00
9	T Kran Ex. Onda	2,00	unit	Rp	146.400,00	Rp	292.800,00
10	Kran Ex. Onda	2,00	unit	Rp	218.400,00	Rp	436.800,00
11	Bak Teraso Dia. 60cm	2,00	unit	Rp	1.080.000,00	Rp	2.160.000,00
<b>B.1</b>	<b>Sanitary</b>					Rp	<b>17.778.360,00</b>
<b>B.2</b>	<b>Instalasi Air Bersih, Air Bekas, Air Kotor</b> <b>Pengadaan &amp; Pemasangan :</b>						
1	Instalasi Pipa Air Dingin PPR 12,5 25 mm	60,00	m'	Rp	43.680,00	Rp	2.620.800,00
2	Instalasi Pipa Air Dingin PPR 12,5 16mm	60,00	m'	Rp	36.720,00	Rp	2.203.200,00
3	Instalasi Air Kotor PVC 4"	40,00	m'	Rp	118.320,00	Rp	4.732.800,00
4	Instalasi Pipa Air Bekas						
- 3"		32,00	m'	Rp	91.440,00	Rp	2.926.080,00
- 2"		48,00	m'	Rp	53.640,00	Rp	2.574.720,00

	- 1 1/4"	20,00	m'	Rp	34.560,00	Rp	691.200,00
5	Instalasi Pipa Air hujan 3"	56,00	m'	Rp	91.440,00	Rp	5.120.640,00
6	Fitting Aksesoris Pipa Air Hujan	1,00	unit	Rp	2.400.000,00	Rp	2.400.000,00
7	Material Bantu (Support, Hanging Clamp, Dll)	1,00	ls	Rp	600.000,00	Rp	600.000,00
<b>B.2</b>	<b>Instalasi Air Bersir, Air Bekas, Air Kotor</b>					<b>Rp</b>	<b>23.869.440,00</b>
<b>B.3</b>	<b>Aksesoris Septictank</b>						
	Supply, Install and testing :						
	Equipment Sewage Water						
1	Septictank Konvensional	1,00	unit	Rp	16.500.000,00	Rp	16.500.000,00
2	Tower Air Ex. Profil Tank 1000Ltr	1,00	unit	Rp	8.000.000,00	Rp	8.000.000,00
<b>B.3</b>	<b>Aksesoris Septictank</b>					<b>Rp</b>	<b>22.500.000,00</b>
	Daftar Pekerjaan MEP						
A	PEKERJAAN MEKANIKAL ELEKTRIKAL					Rp	53.096.540,00
B	PEKERJAAN PLUMBING					Rp	64.147.800,00
<b>3,0</b>	<b>PEKERJAAN MEP DAPUR DAN GUDANG BARU</b>				<b>JUMLAH TOTAL</b>	<b>Rp</b>	<b>117.244.340,00</b>



**DENAH EKSTING**  
SKALA 1 : 150

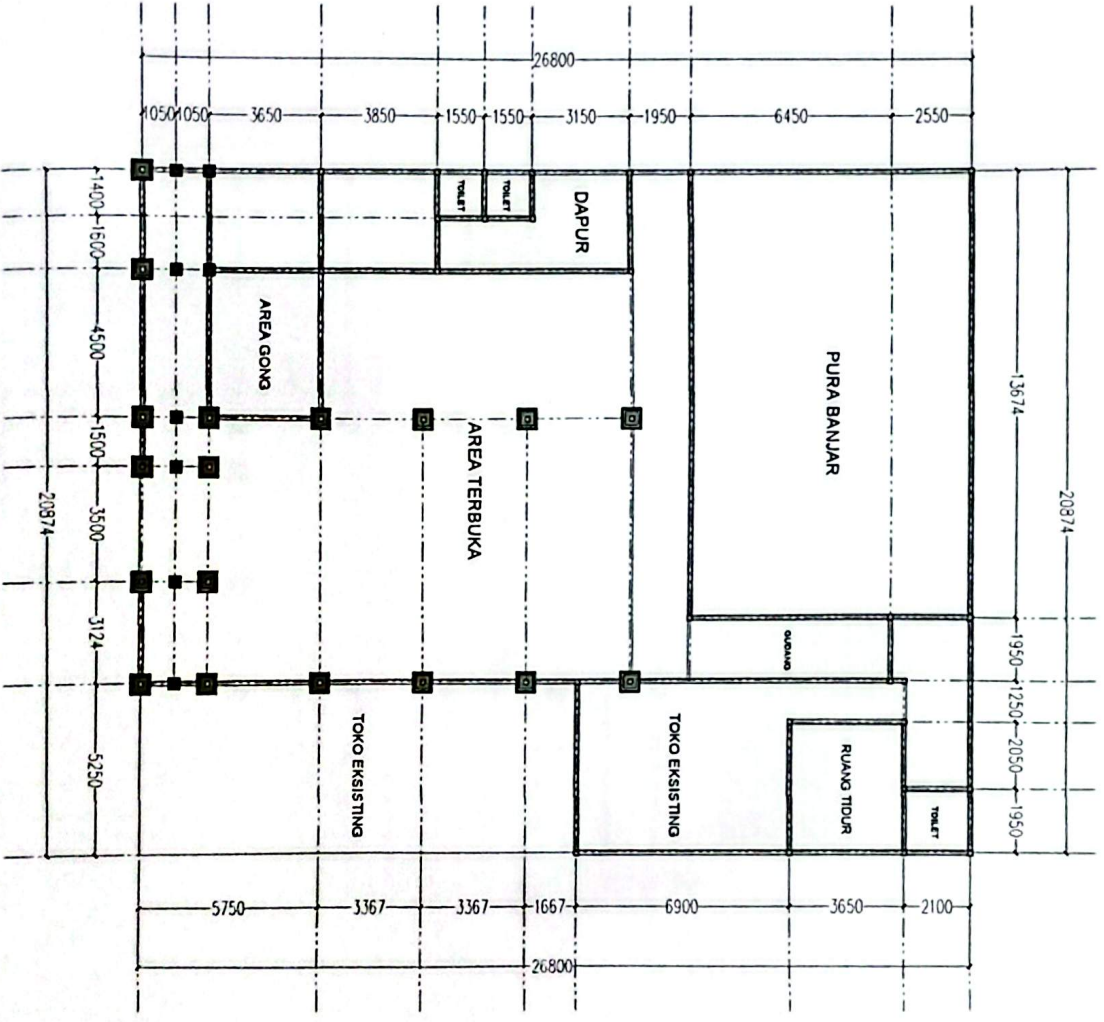

NAMA PROJEK :			
LOKASI PROJEK :			
PEMILIK PROJEK :			
NO CATATAN			PARAF
NAMA GAMBAR			SKALA
1 : 500			
DOKUMEN :			
PENYANGGUNG JAWAB			
ANG / PRCN : K. ION A. JALISA S.			
PONS / PUS : AA GEDIE DWI PUTRA, ST			
PEMILIK			
PENYATAAN :			
<p>KATA SEBAGAI PENYANGGUNG JAWAB          BERTANGGUNG JAWAB SESUAI TERMINAS          BANGUNAN YANG TERBANGGUNG BAK          HESOROMAL &amp; KUALITAS STRUKTUR BANGUNAN          BERTANGGUNG DARI PENYANGGUNG KONSTRUKSI          BERTANGGUNG JAWAB PEMILIK TERMINAS          BERTANGGUNG JAWAB TERMINAS          BERTANGGUNG JAWAB TERMINAS          1. MENYATAKAN BAHWA GAMBAR SESUAI DENGAN          PELAKSANAAN DILAKUKAN.</p>			
PILALIK			
DIRENKA	DIREKSI	DIREKSI	DIREKSI
MENGETAHUI :			
NO GAMBAR	JML. LEMBAR	TOL. ACC	









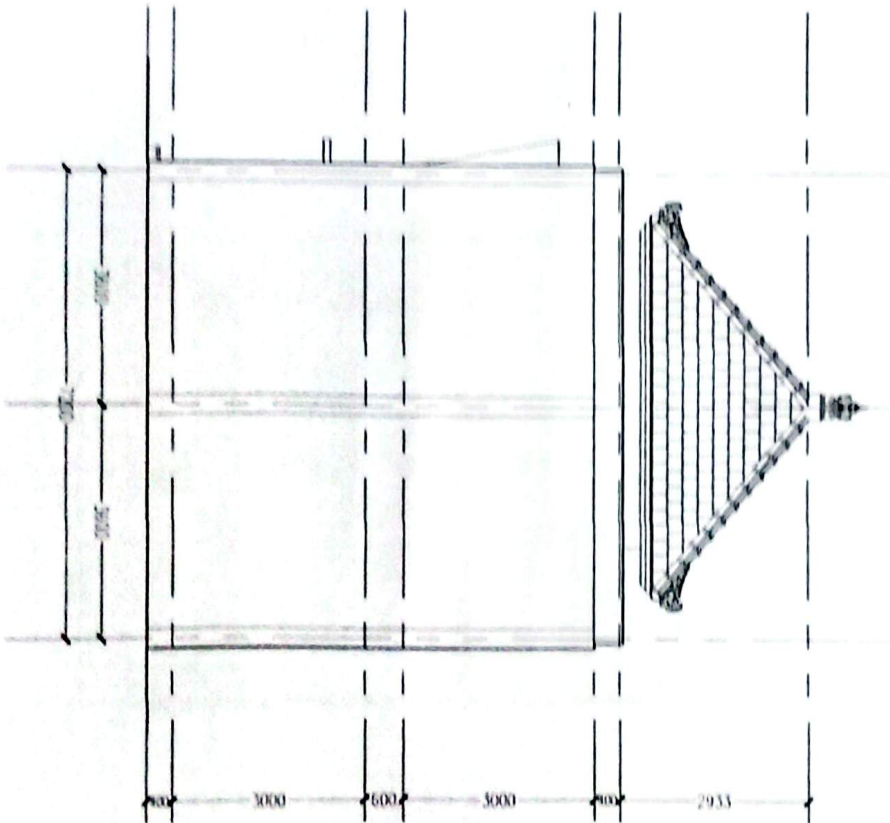

NO. GAMBAR		JML. LEMBAR	TGL. DIT.
REVISI			
NO.	REVISI	REVISI	
1. PERUBAHAN... 2. PERUBAHAN... 3. PERUBAHAN...			
4. PERUBAHAN... 5. PERUBAHAN...			
6. PERUBAHAN... 7. PERUBAHAN...			
8. PERUBAHAN... 9. PERUBAHAN...			
10. PERUBAHAN...			
11. PERUBAHAN...			
12. PERUBAHAN...			
13. PERUBAHAN...			
14. PERUBAHAN...			
15. PERUBAHAN...			
16. PERUBAHAN...			
17. PERUBAHAN...			
18. PERUBAHAN...			
19. PERUBAHAN...			
20. PERUBAHAN...			
21. PERUBAHAN...			
22. PERUBAHAN...			
23. PERUBAHAN...			
24. PERUBAHAN...			
25. PERUBAHAN...			
26. PERUBAHAN...			
27. PERUBAHAN...			
28. PERUBAHAN...			
29. PERUBAHAN...			
30. PERUBAHAN...			
31. PERUBAHAN...			
32. PERUBAHAN...			
33. PERUBAHAN...			
34. PERUBAHAN...			
35. PERUBAHAN...			
36. PERUBAHAN...			
37. PERUBAHAN...			
38. PERUBAHAN...			
39. PERUBAHAN...			
40. PERUBAHAN...			
41. PERUBAHAN...			
42. PERUBAHAN...			
43. PERUBAHAN...			
44. PERUBAHAN...			
45. PERUBAHAN...			
46. PERUBAHAN...			
47. PERUBAHAN...			
48. PERUBAHAN...			
49. PERUBAHAN...			
50. PERUBAHAN...			
51. PERUBAHAN...			
52. PERUBAHAN...			
53. PERUBAHAN...			
54. PERUBAHAN...			
55. PERUBAHAN...			
56. PERUBAHAN...			
57. PERUBAHAN...			
58. PERUBAHAN...			
59. PERUBAHAN...			
60. PERUBAHAN...			
61. PERUBAHAN...			
62. PERUBAHAN...			
63. PERUBAHAN...			
64. PERUBAHAN...			
65. PERUBAHAN...			
66. PERUBAHAN...			
67. PERUBAHAN...			
68. PERUBAHAN...			
69. PERUBAHAN...			
70. PERUBAHAN...			
71. PERUBAHAN...			
72. PERUBAHAN...			
73. PERUBAHAN...			
74. PERUBAHAN...			
75. PERUBAHAN...			
76. PERUBAHAN...			
77. PERUBAHAN...			
78. PERUBAHAN...			
79. PERUBAHAN...			
80. PERUBAHAN...			
81. PERUBAHAN...			
82. PERUBAHAN...			
83. PERUBAHAN...			
84. PERUBAHAN...			
85. PERUBAHAN...			
86. PERUBAHAN...			
87. PERUBAHAN...			
88. PERUBAHAN...			
89. PERUBAHAN...			
90. PERUBAHAN...			
91. PERUBAHAN...			
92. PERUBAHAN...			
93. PERUBAHAN...			
94. PERUBAHAN...			
95. PERUBAHAN...			
96. PERUBAHAN...			
97. PERUBAHAN...			
98. PERUBAHAN...			
99. PERUBAHAN...			
100. PERUBAHAN...			





**RENCANA KAP ATAP**  
SMAKUTI 130

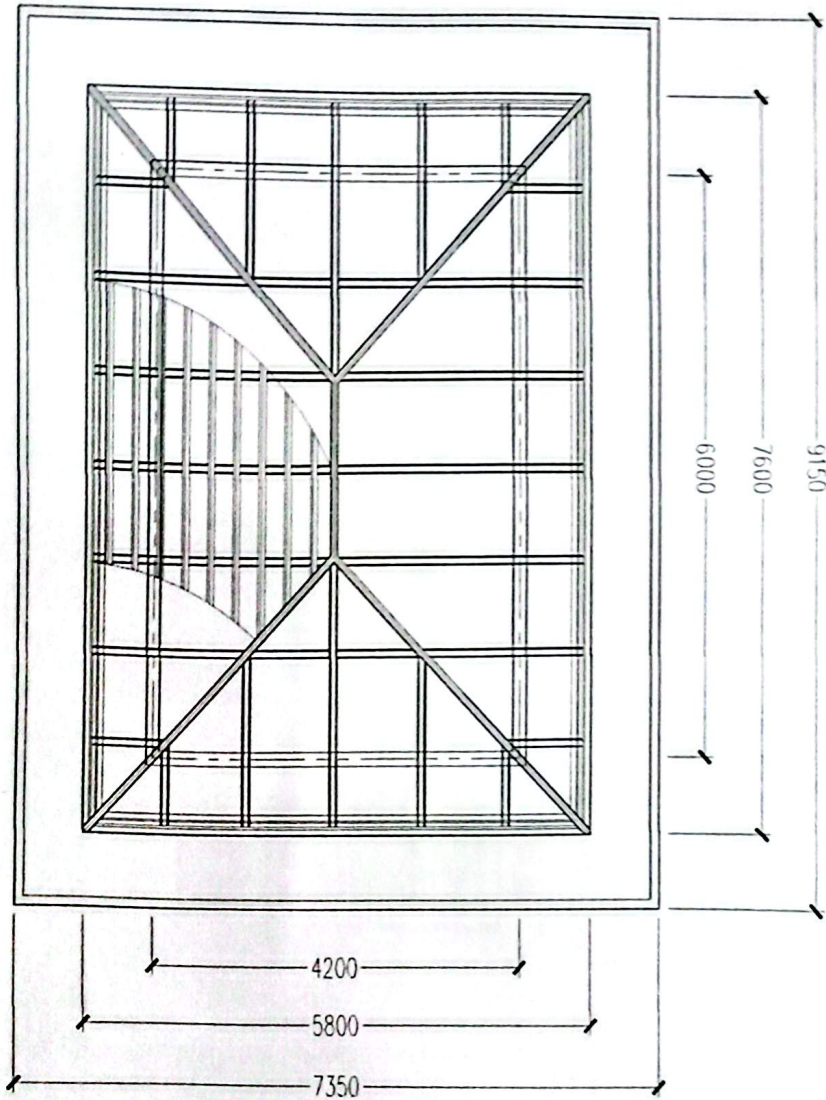

NAMA PROJEK			
LOKASI PROJEK			
PEMILIK PROJEK			
NO. CANTAI			
PARAF			
NAMA GAMBAR			
SKALA			
DOKUMEN			
PEMANGGUNG JAWAB			
PRF			
NAMA/PEKERJA : N. ION, A. JAYAN S.			
RUMAH/PLAS : AA. GORO DOWI PUTRA, ST			
PEMILIK			
PERNYATAAN			
SAYA SEBAGAI PEMANGGUNG JAWAB MENYATAKAN JAWAB PEGAWAI TENGGAP BANYAKNYA YANG TELAH BERKORBA DARI KEMERUGAN DAN KURANGNYA PERALATAN MELAKUKAN KEGIATAN PROJEK DAN BENYAK RESERVAIRI LAINNYA LOKASI BERGUNA DARI RESERVAIRI KONGRUKEL 2. RESERVAIRI YANG TELAH AKHIR BERHENTI BANYAKNYA TERSEBUT 3. MENYATAKAN BANYAK GAYAK SEBAGAI DOKUMEN PELAKSANAAN DI LOKASI.			
PEMILIK			
DIPERIKSA	DIRETAKHI	DISETULLI	
MENGETAHUI			
NO. GAMBAR	JML. LEMBAR	TOOL. ACB	





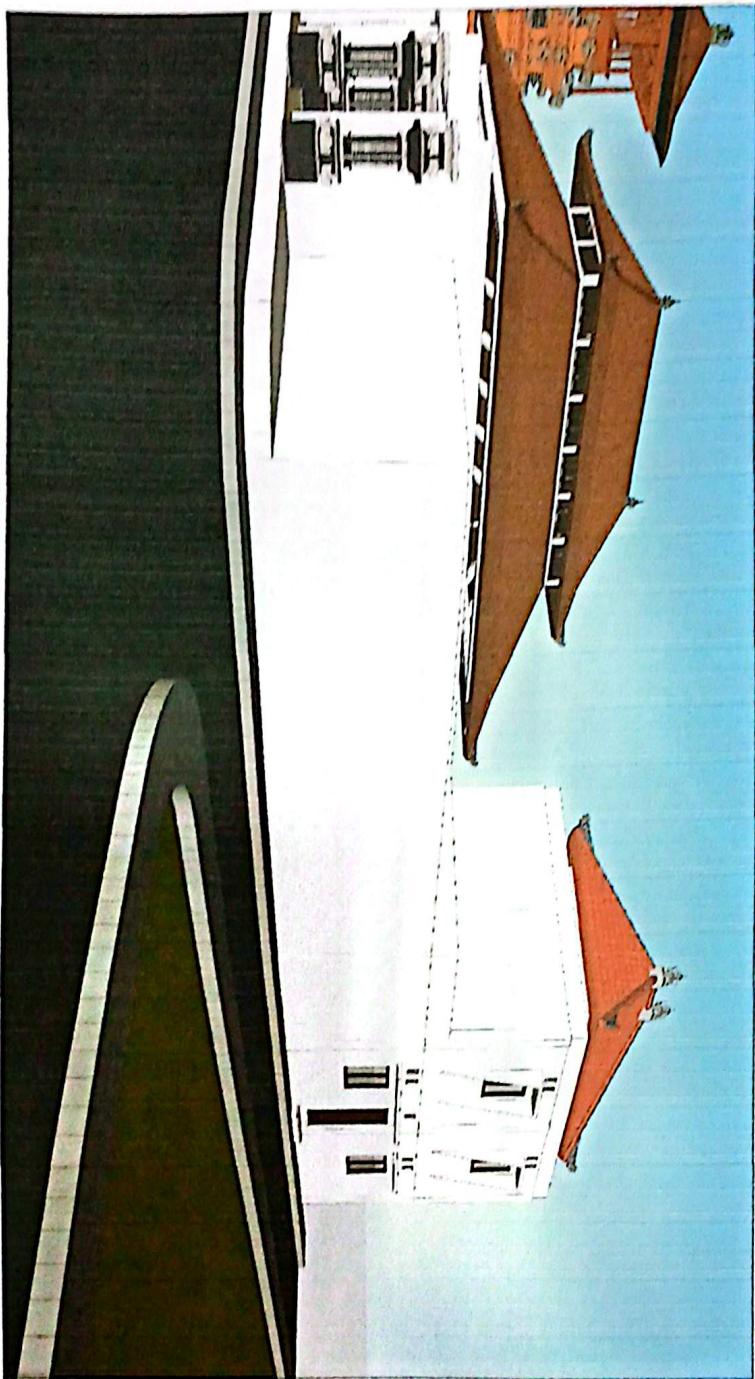

LOKASI PROYEK :			
PEMILIK PROYEK :			
(.....)			
NO	CATATAN	PARAF	
NAMA CAUGAR		SKALA	
<b>DOKUMEN</b> RENCANA RUMAH NO. RENCANA : R. 1001. A. JAKSA. S. NO. RENCANA / RENCANA : R. 1001. A. JAKSA. S. NO. RENCANA / RENCANA : R. 1001. A. JAKSA. S.			
<b>PENYAYITAN</b> NAMA PENYAYITAN RUMAH RUMAH (.....) NAMA YANG TELAH BERGASUK BERKONTRAK : R. 1001. A. JAKSA. S. NAMA YANG TELAH BERKONTRAK BERKONTRAK : R. 1001. A. JAKSA. S. NAMA YANG TELAH BERKONTRAK BERKONTRAK : R. 1001. A. JAKSA. S. NAMA YANG TELAH BERKONTRAK BERKONTRAK : R. 1001. A. JAKSA. S. NAMA YANG TELAH BERKONTRAK BERKONTRAK : R. 1001. A. JAKSA. S.			
<b>PEMILIK</b> ..... .....			
DIREKSI	DIREKSI	DIREKSI	
<b>REVISI</b> ..... .....			
NO CAUGAR	JAL. LEMBAR	TOA. ACC	



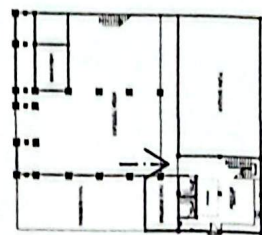

KEYPLAN



NAMA PROJEK :

LOKASI PROJEK :

PEMILIK PROJEK :

NO CATYAN PASAF

NO CATYAN PASAF

NO CATYAN PASAF

NO CATYAN PASAF

NO CATYAN PASAF

NO CATYAN PASAF

NO CATYAN PASAF

NO CATYAN PASAF

NO CATYAN PASAF

NO CATYAN PASAF

NO CATYAN PASAF

NO CATYAN PASAF

NO CATYAN PASAF

NO CATYAN PASAF



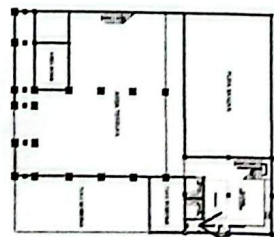

KEYPLAN

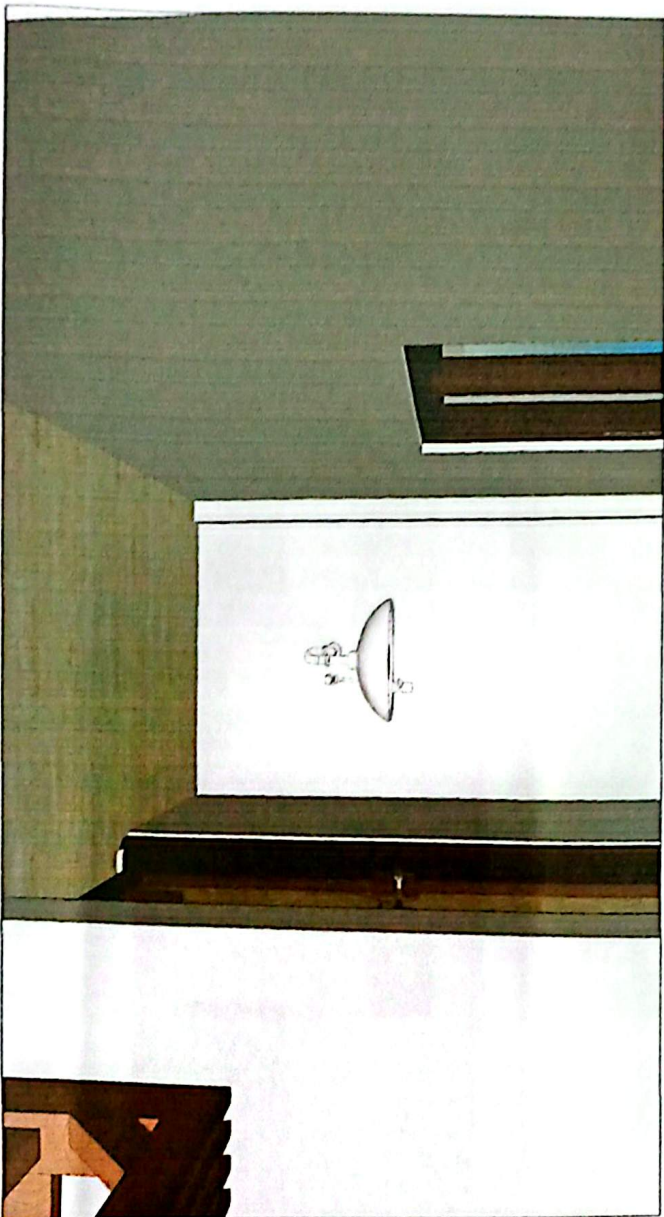

NAMA PROYEN :			
LOKASI PROYEN :			
PEMILIN PROYEN :			
(.....)			
NO	CATATAN	PARAF	
NAMA CAMBAR		SKALA	
DIREVISI :			
PERMANGGUNG JAWAB	PRF		
NIS / NIK / NIP	: B. RON. A. JUSAS		
POWIS / PUS	: AA GDE/ENI PUTRA, ST		
PEMBLIT	:		
PERMINTAAN :			
<p>NAMA SEBAGAI PEMANGGUNG JAWAB</p> <p>1. MENYUSUN DAN MELAKUKAKAN PERENCANAAN, PERENCANAAN, PERENCANAAN DAN PERENCANAAN</p> <p>2. MENYUSUN DAN MELAKUKAKAN PERENCANAAN, PERENCANAAN, PERENCANAAN DAN PERENCANAAN</p> <p>3. MENYUSUN DAN MELAKUKAKAN PERENCANAAN, PERENCANAAN, PERENCANAAN DAN PERENCANAAN</p> <p>4. MENYUSUN DAN MELAKUKAKAN PERENCANAAN, PERENCANAAN, PERENCANAAN DAN PERENCANAAN</p>			
PEBALIK			
DIREVISI	DIREVISI	DIREVISI	
MENGETAHUI			
NO CAUBAR	JML. TEMBAR	TOL. ACC	



