

afli

PROPOSAL
PERMOHONAN BANTUAN HIBAH
MERAJAN PURA KEBAYAN

**Jalan Ahmad Yani Utara, No. 348 Br. Pulugambang,
Kelurahan Peguyangan, Kecamatan Denpasar Utara,**

Kota Denpasar

Tahun 2025

100 2

PENGEMPON MERAJAN PURA KEBAYAN
BR. PULUGAMBANG, KELURAHAN PEGUYANGAN
KECAMATAN DENPASAR UTARA
KOTA DENPASAR

Denpasar, 02 Januari 2026

Nomor : 01/PMK/I/2026
Lamp : 1 (satu) gabung
Perihal : **Mohon Bantuan**

Kepada
Yth. Bapak Walikota Denpasar
di
Denpasar

Om Swastyastu,

Dengan memanjatkan rasa puji syukur dihadapan Ida Sanghyang Widhi Wasa, kami Pengempon Merajan Pura Kebayan berdasarkan Keputusan hasil rapat pengempon telah sepakat melakukan peninggian pelinggih dan tembok penyengker.

Berkenaan dengan hal tersebut diatas, dengan hormat kami mohon bantuan Bapak untuk sudi kiranya membantu meringankan beban pengempon dalam rangka melakukan peninggian pelinggih dan tembok penyengker rencana anggaran terlampir :

Demikian surat permohonan ini kami sampaikan, atas perhatian serta bantuan Bapak diucapkan terima kasih.

**Ketua Pengempon
Merajan Pura Kebayan**

I Nyoman Darna, S.Sos



Mengatahui

**Sekretaris Pengempon
Merajan Pura Kebayan**

I Wayan Susana

Kepala Lingkungan Pulugambang,

AA. Putu Gede Wisnawa

Kepala Kelurahan Peguyangan,



GEDE SUKARAJANA, S.SN.,M.Si
NIP. 19760613 201001 1 012

Kelian Adat Br. Pulugambang,

I Ketut Andi Setiawan

Bendesa Desa Adat Peguyangan



I Ketut Utama

Camat Denpasar Utara

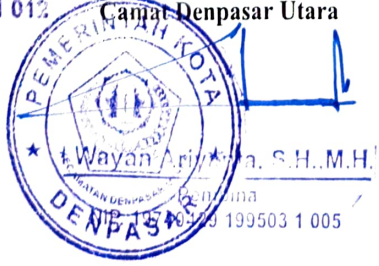

PENGEMPON MERAJAN PURA KEBAYAN
BR. PULUGAMBANG, KELURAHAN PEGUYANGAN
KECAMATAN DENPASAR UTARA
KOTA DENPASAR

I. Latar Belakang

Merajan Pura merupakan tempat suci untuk memuliakan memuja arwah para leluhur, pembuatan Merajan Pura tidak sekedar hanya hiasan belaka, namun didasari atas landasan sastra yang menaunginya. Pelinggih adalah tempat pemujaan sebagai perwujudan yang dipuja atau diupacarai.

Merajan Pura Kebayan yang berlokasi di lingkungan Br. Pulugambang, Desa Pakraman Peguyangan, yang terletak di jalan Achmad Yani No. 348 Kelurahan Peguyangan, Kecamatan Denpasar Utara, Kota Denpasar.

Mengingat pentingnya fungsi pelinggih, maka kami pengempon Merajan Pura Kebayan mengadakan rapat membahas kondisi pelinggih sudah tidak memadai lagi, sehingga perlu dilakukan peninggian pelinggih dan tembok penyengker yang sudah direncanakan sejak 2 tahun yang lalu, dengan mengeluarkan urunan Rp.50.000 tiap KK perbulan, memperhatikan biaya perbaikan yang cukup besar, sedangkan dana yang berasal dari urunan belum cukup, oleh sebab itu kami memberanikan diri membuat proposal yang kami tujukan kehadapan Bapak Walikota Denpasar.

II. Maksud dan Tujuan

1. Maksud

Mengingat pelinggih merupakan satu kesatuan didalam tempat suci khususnya di Bali, untuk itu pengempon sepakat untuk melakukan peninggian pelinggih dan tembok penyengker Merajan Pura Kebayan.

2. Tujuan

Dengan dilakukan peninggian pelinggih dan tembok penyengker bertujuan untuk menyediakan sarana dan prasarana yang memadai bagi pengempon agar dapat meningkatkan srada bhakti sehingga memiliki ketahanan mental dan spiritual yang tinggi dalam menjalankan kewajiban memuja Sang hyang Widhi Wasa dengan penuh keyakinan.

III. Penutup

III. Penutup

Demikian proposal ini dibuat dan berharap dapat diberikan bantuan sesuai kebutuhan, semoga Tuhan Yang Maha Esa/Ida Sang Hyang Widhi Wasa memberikan sinar suci kepada kita semua.

Ketua Pengempon
Merajan Pura Kebayan

I Nyoman Darna, S.Sos



Sekretaris Pengempon
Merajan Pura Kebayan

I Wayan Susana

Mengetahui

Kepala Lingkungan Pulugambang,

AA. Putu Gede Wisnawa

Kelian Adat Br. Pulugambang,



I Ketut Andi Setiawan

Kepala Kelurahan Peguyangan,
I GEDE SUSI ARJANA, S.SN.,M.Si
NIP. 19760613 201001 1 012

Bendesa Desa Adat Peguyangan
I Ketut Sutarna

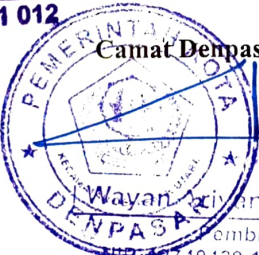
Camat Denpasar Utara

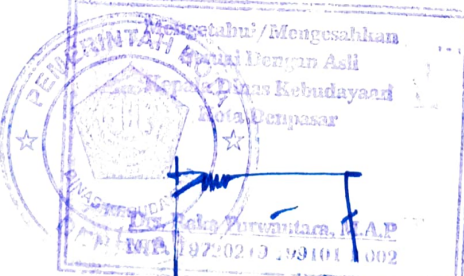
Wayan Ariyanta, S.H.,M.H.
NIP. 19740429 199503 1 005



Mengetahui/Mengesahkan
Kepala Dinas Kebudayaan
Kota Denpasar
I Ketut Forwanta, P.A.P
NIP. 19720213 199101 1 002

PENGEMPON MERAJAN PURA KEBAYAN
BR. PULUGAMBANG, KELURAHAN PEGUYANGAN
KECAMATAN DENPASAR UTARA
KOTA DENPASAR

SUSUNAN PENGURUS DAN ANGGOTA PENGEMPON
MERAJAN PURA KEBAYAN

PENGEMPON MERAJAN PURA KEBAYAN
KETUA : I Nyoman Darna, S.Sos
SEKRETARIS : I Wayan Susana
BENDAHARA : I Nyoman Sumanta, SE

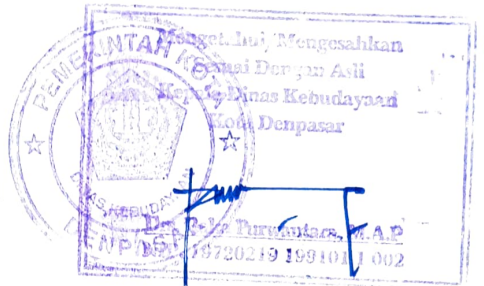
ANGGOTA : 1. Ni Wayan Kerti
2. Ni Made Sukasmi
3. Ni Wayan Kendri
4. Ni Wayan Sekar
5. Ni Luh Juniati
6. I Ketut Dharma Tanaya
7. Made Indah Pramita
8. I Ketut Arta
9. Ni Ketut Sari
10. I Nyoman Seksiawan
11. Ni Made Sumartini
12. Ni Nyoman Ayu Rinawati
13. I Made Aditya Wijaya
14. Kadek Yulia
15. Ni Nyoman Sadrina
16. Ni Putu Ayu Iryana Swasti



**Ketua Pengempon
Merajan Pura Kebayan**

I Nyoman Darna, S.Sos



Mengetahui

**Sekretaris Pengempon
Merajan Pura Kebayan**

I Wayan Susana

Kepala Lingkungan Pulugambang,

AA. Putu Gede Wisnawa

Kelian Adat Br. Pulugambang,

I Ketut Andi Setiawan

2024/000/2024/PELUK
Kepala Kelurahan Peguyangan,

I Gede Sunarcana, S.SN., M.Si
NIP. 19760613 201001 1 012

Bendesa Desa Adat Peguyangan

I Ketut Utama

Camat Denpasar Utara

Wayan Ardyanta, S.H., M.H.

Pembina

NIP. 19740429 199503 1 005



DESA ADAT PEGUYANGAN

SEKRETARIAT : KANTOR LPD DESA ADAT PEGUYANGAN
JL. ACHMAD YANI UTARA TELP. 085 854 323 230

SURAT KETERANGAN

NOMOR : 31/DA/PEG/I/2026.

Yang bertanda tangan dibawah ini, Bendesa Desa Adat Peguyangan Kecamatan Denpasar Utara Kota Denpasar dengan ini menerangkan bahwa :

Nama : Merajan Pura Kebayan .

Sepanjang pengetahuan kami sampai surat Keterangan ini dibuat memang benar Merajan tersebut diatas ada di wewidangan Desa Adat Peguyangan dan masih berfungsi serta berlokasi di :

Jalan : A. Yani, Kelurahan Peguyangan
Banjar Adat : Pulugambang
Desa Adat : Peguyangan
Kecamatan : Denpasar Utara
Kota : Denpasar

Demikian Surat Keterangan ini di buat untuk dipergunakan dimana mestinya

Peguyangan, 02 Januari 2026

Bendesa
Desa Adat Peguyangan

Ketut Utama



ບັນທຶກສຳນັກງານສາທາລະນະ
PEMERINTAH KOTA DENPASAR
ສັນຍາເອກະຊົນສາທາລະນະ
KECAMATAN DENPASAR UTARA
ສັນຍາບັນທຶກສຳນັກງານ
KELURAHAN PEGUYANGAN
ຕາມສຳນັກງານສຳນັກງານສາທາລະນະສາທາລະນະ

Jl. A Yani Utara GG. Sapta Dharma NO. 5 - Telepon : (0361) 9076914 - <http://peguyangan.denpasarkota.go.id>

SURAT KETERANGAN DOMISILI

Nomor : 470 / 162 / Pelum.

Yang bertanda tangan dibawah ini :

Nama : I Gede Sudi Arcana, S.Sn., M.Si
Jabatan : Lurah Peguyangan
Alamat : Jalan Astasura 158, Br/Link. Pondok, Desa Peguyangan
Kaja, Kecamatan Denpasar Utara, Kota Denpasar.

Dengan ini menerangkan bahwa:

Badan/Lembaga/Pokmas : Pengempon Merajan Pura Kebayan
Nama Ketua/Sebutan lain : I Nyoman Darna, S.Sos
Alamat : Jalan A. Yani Utara. Br/Link.
Pulugambang, Kelurahan Peguyangan,
Kecamatan Denpasar Utara, Kota
Denpasar

Memang benar lembaga tersebut berada di wilayah Br/Link. Pulugambang, Kelurahan Peguyangan dan masih aktif beraktivitas sebagaimana mestinya sesuai fungsi lembaga.

Demikian surat keterangan ini dibuat untuk dapat dipergunakan
Melengkapi Administrasi Pengajuan Permohonan Proposal.



Denpasar, 31 Januari 2025

Lurah

I Gede Sudi Arcana, S.Sn., M. Si
Penata Tk.I

NIP. 19760613 201001 1 012



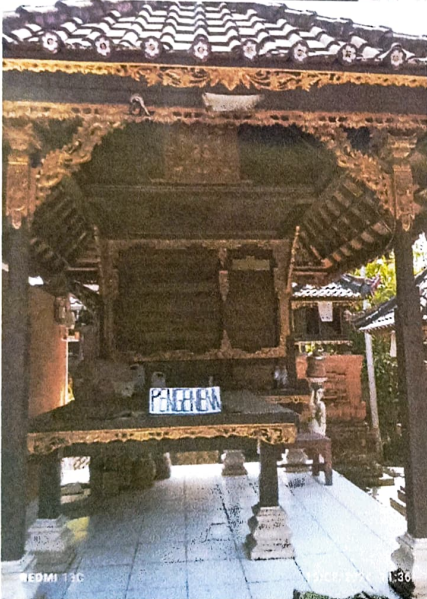



REKAPITULASI RENCANA ANGGARAN BIAYA

PROYEK : MERAJAN PURA KEBAYAN
PEKERJAAN : PENINGGIAN PELINGGIH DAN PENYENGERKER
LOKASI : DENPASAR - BALI
TAHUN : 2024

| NO | URAIAN PEKERJAAN | JUMLAH HARGA | |
|----------|-------------------------------|--------------|----------------------|
| A | PEKERJAAN PERSIAPAN | Rp | 3,000,000.00 |
| B | PEKERJAAN BALE PIYASAN | | |
| I | PEKERJAAN PONDASI & BETON | Rp | 21,933,000.00 |
| II | PEKERJAAN PASANGAN | Rp | 34,060,000.00 |
| III | PEKERJAAN FINISHING | Rp | 500,000.00 |
| | | Rp | 56,493,000.00 |
| C | PEKERJAAN PELINGGIH A | | |
| I | PEKERJAAN PONDASI & BETON | Rp | 7,588,500.00 |
| II | PEKERJAAN PASANGAN | Rp | 1,300,000.00 |
| III | PEKERJAAN FINISHING | Rp | 250,000.00 |
| | | Rp | 9,138,500.00 |
| D | PEKERJAAN PELINGGIH B | | |
| I | PEKERJAAN PONDASI & BETON | Rp | 18,184,500.00 |
| II | PEKERJAAN PASANGAN | Rp | 5,900,000.00 |
| III | PEKERJAAN FINISHING | Rp | 250,000.00 |
| | | Rp | 24,334,500.00 |
| E | PEKERJAAN PELINGGIH C | | |
| I | PEKERJAAN PONDASI & BETON | Rp | 10,179,000.00 |
| II | PEKERJAAN PASANGAN | Rp | 4,700,000.00 |
| III | PEKERJAAN FINISHING | Rp | 250,000.00 |
| | | Rp | 15,129,000.00 |
| F | PEKERJAAN PELINGGIH F | | |
| I | PEKERJAAN PONDASI & BETON | Rp | 12,942,500.00 |
| II | PEKERJAAN PASANGAN | Rp | 4,700,000.00 |
| III | PEKERJAAN FINISHING | Rp | 250,000.00 |
| | | Rp | 17,892,500.00 |
| G | PEKERJAAN PELINGGIH D | | |
| I | PEKERJAAN PONDASI & BETON | Rp | 7,740,000.00 |
| II | PEKERJAAN PASANGAN | Rp | 3,200,000.00 |
| III | PEKERJAAN FINISHING | Rp | 250,000.00 |
| | | Rp | 11,190,000.00 |
| H | PEKERJAAN PELINGGIH E | | |
| I | PEKERJAAN PONDASI & BETON | Rp | 7,740,000.00 |
| II | PEKERJAAN PASANGAN | Rp | 3,200,000.00 |
| III | PEKERJAAN FINISHING | Rp | 250,000.00 |
| | | Rp | 11,190,000.00 |

| NO | URAIAN PEKERJAAN | JUMLAH HARGA |
|----------|------------------------------|--------------------------|
| I | PEKERJAAN PELINGGIH G | |
| I | PEKERJAAN PONDASI & BETON | Rp 8,033,500.00 |
| II | PEKERJAAN PASANGAN | Rp 3,600,000.00 |
| III | PEKERJAAN FINISHING | Rp 250,000.00 |
| | | Rp 11,883,500.00 |
| J | PEKERJAAN PELINGGIH H | |
| I | PEKERJAAN PONDASI & BETON | Rp 8,016,500.00 |
| II | PEKERJAAN PASANGAN | Rp 3,900,000.00 |
| III | PEKERJAAN FINISHING | Rp 250,000.00 |
| | | Rp 12,166,500.00 |
| K | PEKERJAAN PELINGGIH I | |
| I | PEKERJAAN PONDASI & BETON | Rp 9,830,500.00 |
| II | PEKERJAAN PASANGAN | Rp 5,000,000.00 |
| III | PEKERJAAN FINISHING | Rp 250,000.00 |
| | | Rp 15,080,500.00 |
| L | PEKERJAAN FINISHING | |
| I | PEKERJAAN PONDASI & BETON | Rp 8,895,000.00 |
| II | PEKERJAAN PASANGAN | Rp 52,833,500.00 |
| III | PEKERJAAN FINISHING | Rp 1,500,000.00 |
| | | Rp 63,228,500.00 |
| M | PEKERJAAN FINISHING | |
| I | PEKERJAAN PONDASI & BETON | Rp 7,720,000.00 |
| II | PEKERJAAN PASANGAN | Rp 24,793,500.00 |
| III | PEKERJAAN FINISHING | Rp 500,000.00 |
| | | Rp 33,013,500.00 |
| N | PEKERJAAN PENYENGER | |
| I | PEKERJAAN PONDASI & BETON | Rp 31,900,000.00 |
| II | PEKERJAAN PASANGAN | Rp 227,788,000.00 |
| III | PEKERJAAN FINISHING | Rp 5,000,000.00 |
| | | Rp 264,688,000.00 |
| | JUMLAH SUB TOTAL | Rp 548,428,000.00 |
| | JASA KONTRAKTOR 10 % | Rp - |
| | JUMLAH TOTAL | Rp 548,428,000.00 |
| | DIBULATKAN | Rp 548,400,000.00 |

TE :
RAB ini dibuat pada bulan Oktober 2024

ika pada saat pelaksanaan ada pekerjaan penambahan dan pengurangan akan dihitung di RAB tambah kurang

RENCANA ANGGARAN BIAYA

PROYEK : MERAJAN PURA KEBAYAN
 PEKERJAAN : PENINGGIAN PELINGGIH DAN PENYENGERKER
 LOKASI : DENPASAR - BALI
 TAHUN : 2024

| NO. | URAIAN PEKERJAAN | SAT. | VOL. | HARGA SATUAN | JUMLAH HARGA |
|--|--|----------------|-------|------------------|-------------------------|
| A PEKERJAAN PERSIAPAN | | | | | |
| 1 | Air Temporer Untuk Konstruksi | Ls | 1.00 | <i>Pemilik</i> | <i>Pemilik</i> |
| 2 | Listrik Temporer Untuk Konstruksi | Ls | 1.00 | <i>Pemilik</i> | <i>Pemilik</i> |
| 3 | Pek. Staging & Scapolding | Ls | 1.00 | Rp 500,000.00 | Rp 500,000.00 |
| 4 | Pembersihan Puing-Puing & Sampah | Ls | 1.00 | Rp 500,000.00 | Rp 500,000.00 |
| 5 | Mobilisasi dan Demobilisasi | Ls | 1.00 | Rp 1,500,000.00 | Rp 1,500,000.00 |
| 6 | Pek. Uitzet / Pengukuran | Ls | 1.00 | Rp 500,000.00 | Rp 500,000.00 |
| | | | | | Rp 3,000,000.00 |
| JUMLAH SUB TOTAL PEKERJAAN PERSIAPAN | | | | | Rp 3,000,000.00 |
| B PEKERJAAN BALE PIYASAN | | | | | |
| I PEKERJAAN PONDASI & BETON | | | | | |
| 1 | Pek. Galian Area Sekitar Pondasi | M ³ | 13.60 | Rp 180,000.00 | Rp 2,448,000.00 |
| 2 | Pek. Angkat Bale Piyasan | Ls | 1.00 | Rp 10,000,000.00 | Rp 10,000,000.00 |
| 3 | Pek. Pasang Pondasi Batukali <i>(Jongkok Asu)</i> | M ³ | 2.60 | Rp 750,000.00 | Rp 1,950,000.00 |
| 4 | Pek. Pondasi Batako | M ² | 16.00 | Rp 135,000.00 | Rp 2,160,000.00 |
| 5 | Pek. Pengressek Pondasi | Ls | 1.00 | Rp 2,500,000.00 | Rp 2,500,000.00 |
| 6 | Pek. Cor Beton Plat Lantai Pondasi Baru | M ³ | 2.30 | Rp 1,250,000.00 | Rp 2,875,000.00 |
| | | | | | Rp 21,933,000.00 |
| II PEKERJAAN PASANGAN | | | | | |
| 1 | Pek. Pas. Batu Bata Merah | Ls | 1.00 | Rp 12,300,000.00 | Rp 12,300,000.00 |
| 2 | Pek. Pas. Pilar | Unit | 2.00 | Rp 3,500,000.00 | Rp 7,000,000.00 |
| 3 | Pek. Pas. Keramik 40/40 | M ² | 8.80 | Rp 325,000.00 | Rp 2,860,000.00 |
| 4 | Pek. Pas. Batu Candi <i>(Tepas Hujan)</i> | Ls | 1.00 | Rp 11,900,000.00 | Rp 11,900,000.00 |
| | | | | | Rp 34,060,000.00 |
| III PEKERJAAN FINISHING | | | | | |
| 1 | Pek. Pembersihan Akhir | Ls | 1.00 | Rp 500,000.00 | Rp 500,000.00 |
| | | | | | Rp 500,000.00 |
| JUMLAH SUB TOTAL PEKERJAAN BALE PIYASAN | | | | | Rp 56,493,000.00 |
| C PEKERJAAN PELINGGIH A | | | | | |
| I PEKERJAAN PONDASI & BETON | | | | | |
| 1 | Pek. Galian Area Sekitar Pondasi | M ³ | 2.30 | Rp 180,000.00 | Rp 414,000.00 |
| 2 | Pek. Angkat Bale Piyasan | Ls | 1.00 | Rp 5,500,000.00 | Rp 5,500,000.00 |
| 3 | Pek. Pasang Pondasi Batako | M ² | 3.70 | Rp 135,000.00 | Rp 499,500.00 |
| 4 | Pek. Cor Beton Pondasi Baru | M ³ | 0.50 | Rp 2,350,000.00 | Rp 1,175,000.00 |
| | | | | | Rp 7,588,500.00 |
| II PEKERJAAN PASANGAN | | | | | |
| 1 | Pek. Pas. Batu Candi <i>(Tepas Hujan)</i> | Ls | 1.00 | Rp 1,300,000.00 | Rp 1,300,000.00 |
| | | | | | Rp 1,300,000.00 |
| III PEKERJAAN FINISHING | | | | | |
| 1 | Pek. Pembersihan Akhir | Ls | 1.00 | Rp 250,000.00 | Rp 250,000.00 |
| | | | | | Rp 250,000.00 |
| JUMLAH SUB TOTAL PEKERJAAN PELINGGIH A | | | | | Rp 9,138,500.00 |

| NO. | URAIAN PEKERJAAN | SAT. | VOL. | HARGA SATUAN | JUMLAH HARGA |
|---|---|----------------|------|-----------------|-------------------------|
| D | PEKERJAAN PELINGGIH B | | | | |
| I | PEKERJAAN PONDASI & BETON | | | | |
| 1 | Pek. Galian Area Sekitar Pondasi | M ³ | 5.40 | Rp 180,000.00 | Rp 972,000.00 |
| 2 | Pek. Angkat Bale Piyasan | Ls | 1.00 | Rp 9,350,000.00 | Rp 9,350,000.00 |
| 3 | Pek. Pasang Pondasi Batako | M ² | 9.50 | Rp 135,000.00 | Rp 1,282,500.00 |
| 4 | Pek. Cor Beton Pondasi Baru | M ³ | 2.80 | Rp 2,350,000.00 | Rp 6,580,000.00 |
| | | | | | Rp 18,184,500.00 |
| II | PEKERJAAN PASANGAN | | | | |
| 1 | Pek. Pas. Batu Candi (<i>Tepas Hujan</i>) | Ls | 1.00 | Rp 5,900,000.00 | Rp 5,900,000.00 |
| | | | | | Rp 5,900,000.00 |
| III | PEKERJAAN FINISHING | | | | |
| 1 | Pek. Pembersihan Akhir | Ls | 1.00 | Rp 250,000.00 | Rp 250,000.00 |
| | | | | | Rp 250,000.00 |
| JUMLAH SUB TOTAL PEKERJAAN PELINGGIH B | | | | | Rp 24,334,500.00 |
| E | PEKERJAAN PELINGGIH C | | | | |
| I | PEKERJAAN PONDASI & BETON | | | | |
| 1 | Pek. Galian Area Sekitar Pondasi | M ³ | 1.70 | Rp 180,000.00 | Rp 306,000.00 |
| 2 | Pek. Angkat Bale Piyasan | Ls | 1.00 | Rp 5,500,000.00 | Rp 5,500,000.00 |
| 3 | Pek. Pasang Pondasi Batako | M ² | 2.80 | Rp 135,000.00 | Rp 378,000.00 |
| 4 | Pek. Cor Beton Pondasi Baru | M ³ | 1.70 | Rp 2,350,000.00 | Rp 3,995,000.00 |
| | | | | | Rp 10,179,000.00 |
| II | PEKERJAAN PASANGAN | | | | |
| 1 | Pek. Pas. Batu Candi (<i>Tepas Hujan</i>) | Ls | 1.00 | Rp 4,700,000.00 | Rp 4,700,000.00 |
| | | | | | Rp 4,700,000.00 |
| III | PEKERJAAN FINISHING | | | | |
| 1 | Pek. Pembersihan Akhir | Ls | 1.00 | Rp 250,000.00 | Rp 250,000.00 |
| | | | | | Rp 250,000.00 |
| JUMLAH SUB TOTAL PEKERJAAN PELINGGIH C | | | | | Rp 15,129,000.00 |
| F | PEKERJAAN PELINGGIH F | | | | |
| I | PEKERJAAN PONDASI & BETON | | | | |
| 1 | Pek. Galian Area Sekitar Pondasi | M ³ | 1.70 | Rp 180,000.00 | Rp 306,000.00 |
| 2 | Pek. Angkat Bale Piyasan | Ls | 1.00 | Rp 8,250,000.00 | Rp 8,250,000.00 |
| 3 | Pek. Pasang Pondasi Batako | M ² | 2.90 | Rp 135,000.00 | Rp 391,500.00 |
| 4 | Pek. Cor Beton Pondasi Baru | M ³ | 1.70 | Rp 2,350,000.00 | Rp 3,995,000.00 |
| | | | | | Rp 12,942,500.00 |
| II | PEKERJAAN PASANGAN | | | | |
| 1 | Pek. Pas. Batu Candi (<i>Tepas Hujan</i>) | Ls | 1.00 | Rp 4,700,000.00 | Rp 4,700,000.00 |
| | | | | | Rp 4,700,000.00 |
| III | PEKERJAAN FINISHING | | | | |
| 1 | Pek. Pembersihan Akhir | Ls | 1.00 | Rp 250,000.00 | Rp 250,000.00 |
| | | | | | Rp 250,000.00 |
| JUMLAH SUB TOTAL PEKERJAAN PELINGGIH F | | | | | Rp 17,892,500.00 |
| G | PEKERJAAN PELINGGIH D | | | | |
| I | PEKERJAAN PONDASI & BETON | | | | |
| 1 | Pek. Galian Area Sekitar Pondasi | M ³ | 0.80 | Rp 180,000.00 | Rp 144,000.00 |
| 2 | Pek. Angkat Bale Piyasan | Ls | 1.00 | Rp 5,500,000.00 | Rp 5,500,000.00 |
| 3 | Pek. Pasang Pondasi Batako | M ² | 1.60 | Rp 135,000.00 | Rp 216,000.00 |
| 4 | Pek. Cor Beton Pondasi Baru | M ³ | 0.80 | Rp 2,350,000.00 | Rp 1,880,000.00 |
| | | | | | Rp 7,740,000.00 |
| II | PEKERJAAN PASANGAN | | | | |
| 1 | Pek. Pas. Batu Candi (<i>Tepas Hujan</i>) | Ls | 1.00 | Rp 3,200,000.00 | Rp 3,200,000.00 |
| | | | | | Rp 3,200,000.00 |

| NO. | URAIAN PEKERJAAN | SAT. | VOL. | HARGA SATUAN | JUMLAH HARGA |
|---|---|----------------|------|-----------------|-------------------------|
| III PEKERJAAN FINISHING | | | | | |
| 1 | Pek. Pembersihan Akhir | Ls | 1.00 | Rp 250,000.00 | Rp 250,000.00 |
| | | | | | Rp 250,000.00 |
| JUMLAH SUB TOTAL PEKERJAAN PELINGGIH D | | | | | Rp 11,190,000.00 |
| H PEKERJAAN PELINGGIH E | | | | | |
| I PEKERJAAN PONDASI & BETON | | | | | |
| 1 | Pek. Galian Area Sekitar Pondasi | M ³ | 0.80 | Rp 180,000.00 | Rp 144,000.00 |
| 2 | Pek. Angkat Bale Piyasan | Ls | 1.00 | Rp 5,500,000.00 | Rp 5,500,000.00 |
| 3 | Pek. Pasang Pondasi Batako | M ² | 1.60 | Rp 135,000.00 | Rp 216,000.00 |
| 4 | Pek. Cor Beton Pondasi Baru | M ³ | 0.80 | Rp 2,350,000.00 | Rp 1,880,000.00 |
| | | | | | Rp 7,740,000.00 |
| II PEKERJAAN PASANGAN | | | | | |
| 1 | Pek. Pas. Batu Candi (<i>Tepas Hujan</i>) | Ls | 1.00 | Rp 3,200,000.00 | Rp 3,200,000.00 |
| | | | | | Rp 3,200,000.00 |
| III PEKERJAAN FINISHING | | | | | |
| 1 | Pek. Pembersihan Akhir | Ls | 1.00 | Rp 250,000.00 | Rp 250,000.00 |
| | | | | | Rp 250,000.00 |
| JUMLAH SUB TOTAL PEKERJAAN PELINGGIH E | | | | | Rp 11,190,000.00 |
| I PEKERJAAN PELINGGIH G | | | | | |
| I PEKERJAAN PONDASI & BETON | | | | | |
| 1 | Pek. Galian Area Sekitar Pondasi | M ³ | 0.90 | Rp 180,000.00 | Rp 162,000.00 |
| 2 | Pek. Angkat Bale Piyasan | Ls | 1.00 | Rp 5,500,000.00 | Rp 5,500,000.00 |
| 3 | Pek. Pasang Pondasi Batako | M ² | 1.90 | Rp 135,000.00 | Rp 256,500.00 |
| 4 | Pek. Cor Beton Pondasi Baru | M ³ | 0.90 | Rp 2,350,000.00 | Rp 2,115,000.00 |
| | | | | | Rp 8,033,500.00 |
| II PEKERJAAN PASANGAN | | | | | |
| 1 | Pek. Pas. Batu Candi (<i>Tepas Hujan</i>) | Ls | 1.00 | Rp 3,600,000.00 | Rp 3,600,000.00 |
| | | | | | Rp 3,600,000.00 |
| III PEKERJAAN FINISHING | | | | | |
| 1 | Pek. Pembersihan Akhir | Ls | 1.00 | Rp 250,000.00 | Rp 250,000.00 |
| | | | | | Rp 250,000.00 |
| JUMLAH SUB TOTAL PEKERJAAN PELINGGIH G | | | | | Rp 11,883,500.00 |
| J PEKERJAAN PELINGGIH H | | | | | |
| I PEKERJAAN PONDASI & BETON | | | | | |
| 1 | Pek. Galian Area Sekitar Pondasi | M ³ | 1.10 | Rp 180,000.00 | Rp 198,000.00 |
| 2 | Pek. Angkat Bale Piyasan | Ls | 1.00 | Rp 4,950,000.00 | Rp 4,950,000.00 |
| 3 | Pek. Pasang Pondasi Batako | M ² | 2.10 | Rp 135,000.00 | Rp 283,500.00 |
| 4 | Pek. Cor Beton Pondasi Baru | M ³ | 1.10 | Rp 2,350,000.00 | Rp 2,585,000.00 |
| | | | | | Rp 8,016,500.00 |
| II PEKERJAAN PASANGAN | | | | | |
| 1 | Pek. Pas. Batu Candi (<i>Tepas Hujan</i>) | Ls | 1.00 | Rp 3,900,000.00 | Rp 3,900,000.00 |
| | | | | | Rp 3,900,000.00 |
| III PEKERJAAN FINISHING | | | | | |
| 1 | Pek. Pembersihan Akhir | Ls | 1.00 | Rp 250,000.00 | Rp 250,000.00 |
| | | | | | Rp 250,000.00 |
| JUMLAH SUB TOTAL PEKERJAAN PELINGGIH H | | | | | Rp 12,166,500.00 |
| K PEKERJAAN PELINGGIH I | | | | | |
| I PEKERJAAN PONDASI & BETON | | | | | |
| 1 | Pek. Galian Area Sekitar Pondasi | M ³ | 2.00 | Rp 180,000.00 | Rp 360,000.00 |
| 2 | Pek. Angkat Bale Piyasan | Ls | 1.00 | Rp 5,500,000.00 | Rp 5,500,000.00 |
| 3 | Pek. Pasang Pondasi Batako | M ² | 3.30 | Rp 135,000.00 | Rp 445,500.00 |
| 4 | Pek. Cor Beton Pondasi Baru | M ³ | 1.50 | Rp 2,350,000.00 | Rp 3,525,000.00 |
| | | | | | Rp 9,830,500.00 |

| NO. | URAIAN PEKERJAAN | SAT. | VOL. | HARGA SATUAN | JUMLAH HARGA |
|--|---|----------------|-------|------------------|-------------------------|
| II PEKERJAAN PASANGAN | | | | | |
| 1 | Pek. Pas. Batu Candi (<i>Tepas Hujan</i>) | Ls | 1.00 | Rp 5,000,000.00 | Rp 5,000,000.00 |
| | | | | | Rp 5,000,000.00 |
| III PEKERJAAN FINISHING | | | | | |
| 1 | Pek. Pembersihan Akhir | Ls | 1.00 | Rp 250,000.00 | Rp 250,000.00 |
| | | | | | Rp 250,000.00 |
| JUMLAH SUB TOTAL PEKERJAAN PELINGGIH I | | | | | Rp 15,080,500.00 |
| L PEKERJAAN CANDI BENTAR | | | | | |
| I PEKERJAAN PONDASI & BETON | | | | | |
| 1 | Pek. Galian Tanah Pondasi Foot Plat | M ³ | 5.60 | Rp 150,000.00 | Rp 840,000.00 |
| 2 | Pek. Galian Pondasi Batu Kali | M ³ | 1.10 | Rp 150,000.00 | Rp 165,000.00 |
| 3 | Pek. Urugan Pasir Bawah Pondasi | M ³ | 0.20 | Rp 200,000.00 | Rp 40,000.00 |
| 4 | Pek. Urugan Tanah Kembali | M ³ | 0.40 | Rp 75,000.00 | Rp 30,000.00 |
| 5 | Pek. Pas. Pondasi Batu Kali | M ³ | 2.30 | Rp 750,000.00 | Rp 1,725,000.00 |
| 6 | Pek. Pas. Beton Lantai Kerja | M ³ | 0.20 | Rp 2,350,000.00 | Rp 470,000.00 |
| 7 | Pek. Beton Pondasi Foot Plat | M ³ | 0.40 | Rp 6,250,000.00 | Rp 2,500,000.00 |
| 8 | Pek. Pas. Beton Sloof Struktur | M ³ | 0.20 | Rp 6,250,000.00 | Rp 1,250,000.00 |
| 9 | Pek. Pas. Beton Kolom Struktur | M ³ | 0.30 | Rp 6,250,000.00 | Rp 1,875,000.00 |
| | | | | | Rp 8,895,000.00 |
| II PEKERJAAN PASANGAN | | | | | |
| 1 | Pek. Pas. Pengresek | Ls | 1.00 | Rp 3,400,000.00 | Rp 3,400,000.00 |
| 2 | Pek. Pas. Batako | M ² | 12.10 | Rp 135,000.00 | Rp 1,633,500.00 |
| 3 | Pek. Pas. Batu Candi | Zet | 1.00 | Rp 15,800,000.00 | Rp 15,800,000.00 |
| 4 | Pek. Pas. Batu Bata Merah | Zet | 1.00 | Rp 32,000,000.00 | Rp 32,000,000.00 |
| | | | | | Rp 52,833,500.00 |
| III PEKERJAAN FINISHING | | | | | |
| 1 | Pek. Pembersihan Akhir | Ls | 1.00 | Rp 1,500,000.00 | Rp 1,500,000.00 |
| | | | | | Rp 1,500,000.00 |
| JUMLAH SUB TOTAL PEKERJAAN CANDI BENTAR | | | | | Rp 63,228,500.00 |
| M PEKERJAAN CANDI BENTAR | | | | | |
| I PEKERJAAN PONDASI & BETON | | | | | |
| 1 | Pek. Galian Tanah Pondasi Foot Plat | M ³ | 2.00 | Rp 150,000.00 | Rp 300,000.00 |
| 2 | Pek. Galian Pondasi Batu Kali | M ³ | 0.60 | Rp 150,000.00 | Rp 90,000.00 |
| 3 | Pek. Urugan Pasir Bawah Pondasi | M ³ | 0.10 | Rp 200,000.00 | Rp 20,000.00 |
| 4 | Pek. Urugan Tanah Kembali | M ³ | 0.20 | Rp 75,000.00 | Rp 15,000.00 |
| 5 | Pek. Pas. Pondasi Batu Kali | M ³ | 1.60 | Rp 750,000.00 | Rp 1,200,000.00 |
| 6 | Pek. Pas. Beton Lantai Kerja | M ³ | 0.20 | Rp 2,350,000.00 | Rp 470,000.00 |
| 7 | Pek. Beton Pondasi Foot Plat | M ³ | 0.50 | Rp 6,250,000.00 | Rp 3,125,000.00 |
| 8 | Pek. Pas. Beton Sloof Struktur | M ³ | 0.20 | Rp 6,250,000.00 | Rp 1,250,000.00 |
| 9 | Pek. Pas. Beton Kolom Struktur | M ³ | 0.20 | Rp 6,250,000.00 | Rp 1,250,000.00 |
| | | | | | Rp 7,720,000.00 |
| II PEKERJAAN PASANGAN | | | | | |
| 1 | Pek. Pas. Pengresek | Ls | 1.00 | Rp 2,000,000.00 | Rp 2,000,000.00 |
| 2 | Pek. Pas. Batako | M ² | 8.10 | Rp 135,000.00 | Rp 1,093,500.00 |
| 3 | Pek. Pas. Batu Candi (Bataran & Dua Tangga) | Zet | 1.00 | Rp 8,700,000.00 | Rp 8,700,000.00 |
| 4 | Pek. Pas. Batu Bata Merah | Zet | 1.00 | Rp 13,000,000.00 | Rp 13,000,000.00 |
| | | | | | Rp 24,793,500.00 |
| III PEKERJAAN FINISHING | | | | | |
| 1 | Pek. Pembersihan Akhir | Ls | 1.00 | Rp 500,000.00 | Rp 500,000.00 |
| | | | | | Rp 500,000.00 |
| JUMLAH SUB TOTAL PEKERJAAN CANDI BENTAR | | | | | Rp 33,013,500.00 |

| NO. | URAIAN PEKERJAAN | SAT. | VOL. | HARGA SATUAN | JUMLAH HARGA |
|---|--------------------------------------|----------------|--------|------------------|--------------------------|
| N | PEKERJAAN PENYENGER | | | | |
| I | PEKERJAAN PONDASI & BETON | | | | |
| 1 | Pek. Galian Pondasi Batu Kali | M ³ | 10.00 | Rp 150,000.00 | Rp 1,500,000.00 |
| 2 | Pek. Urugan Pasir Bawah Pondasi | M ³ | 1.00 | Rp 200,000.00 | Rp 200,000.00 |
| 3 | Pek. Urugan Tanah Kembali | M ³ | 3.00 | Rp 75,000.00 | Rp 225,000.00 |
| 4 | Pek. Pas. Pondasi Batu Kali | M ³ | 13.30 | Rp 750,000.00 | Rp 9,975,000.00 |
| 5 | Pek. Pas. Beton Sloof Struktur | M ³ | 1.30 | Rp 6,250,000.00 | Rp 8,125,000.00 |
| 6 | Pek. Pas. Beton Kolom Struktur | M ³ | 0.90 | Rp 6,250,000.00 | Rp 5,625,000.00 |
| 7 | Pek. Pas. Beton Ring Struktur | M ³ | 1.00 | Rp 6,250,000.00 | Rp 6,250,000.00 |
| | | | | | Rp 31,900,000.00 |
| II | PEKERJAAN PASANGAN | | | | |
| 1 | Pek. Pas. Batako | M ² | 108.80 | Rp 135,000.00 | Rp 14,688,000.00 |
| 2 | Pek. Pas. Batu Candi Bataran | Zet | 1.00 | Rp 69,100,000.00 | Rp 69,100,000.00 |
| 3 | Pek. Pas. Batu Bata Merah | Zet | 1.00 | Rp 95,000,000.00 | Rp 95,000,000.00 |
| 4 | Pek. Pas. Paduraksa | Unit | 14.00 | Rp 3,500,000.00 | Rp 49,000,000.00 |
| | | | | | Rp 227,788,000.00 |
| III | PEKERJAAN FINISHING | | | | |
| 1 | Pek. Pembersihan Akhir | Ls | 1.00 | Rp 5,000,000.00 | Rp 5,000,000.00 |
| | | | | | Rp 5,000,000.00 |
| JUMLAH SUB TOTAL PEKERJAAN PENYENGER | | | | | Rp 264,688,000.00 |

Ketua Pengempon
Merajan Pura Kebayan



I Nyoman Darna, S.Sos



Sekretaris Pengempon
Merajan Pura Kebayan



I Wayan Susana

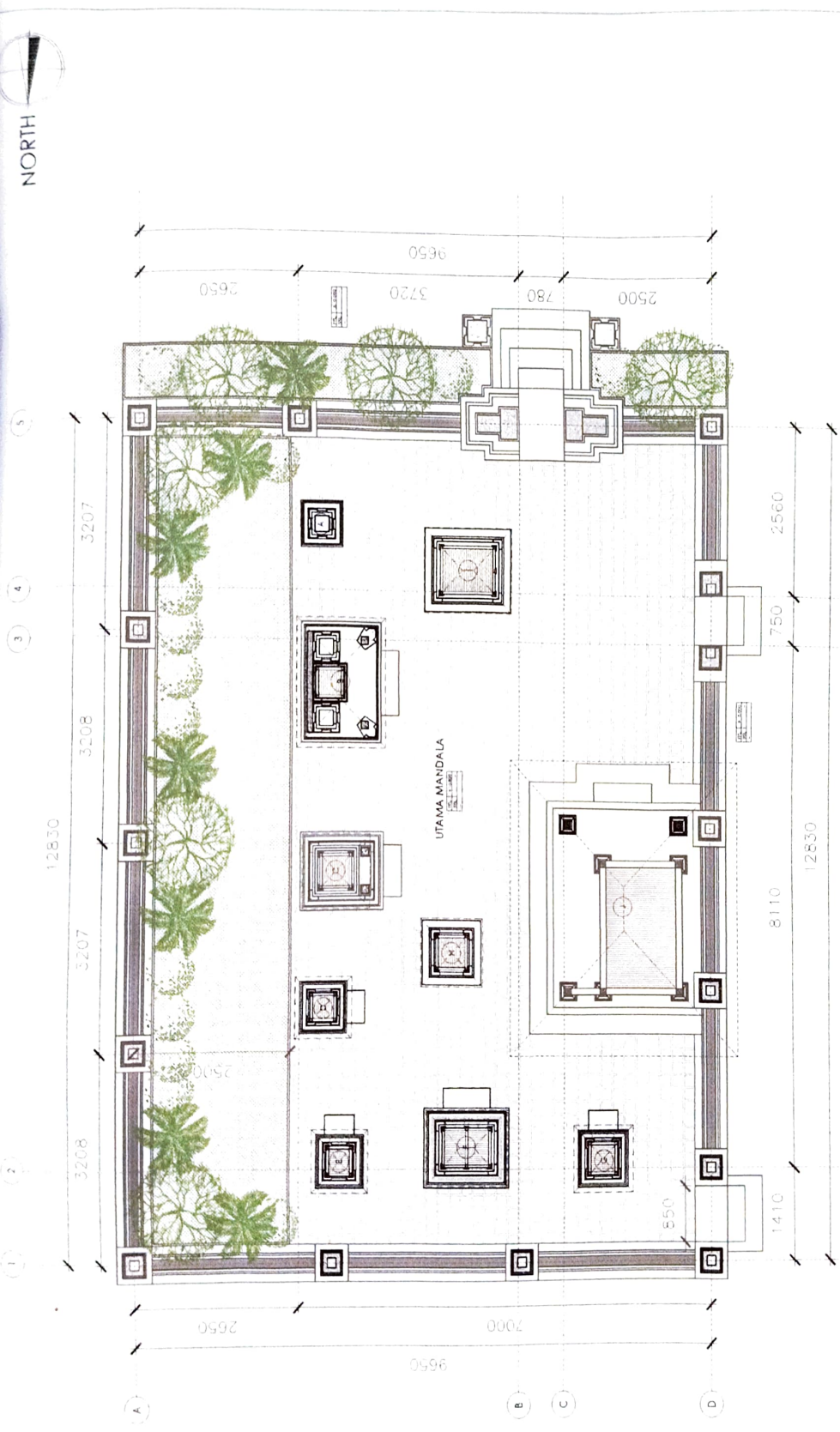

Denah Mekar Pura Erawan

| | | | | | | | | |
|---|--|--|--|--|---|--|--|---|
| <p> Catatan: Urutan gambar dan gambar lain yang berkaitan dengan gambar ini harus diperhatikan. Dimungkinkan untuk semua gambar berkaitan ke dalam satu gambar. Untuk informasi lebih lanjut, silakan hubungi arsitek. </p> | <p> Perancang: PT. ALTAH ARIESTI Jl. Raya ... </p> | <p> Lokasi: Mekar Pura Erawan Denpasar - Bali </p> | <p> Perak: ALTAH ARIESTI Jl. Raya ... </p> | <p> Arsitek: ALTAH ARIESTI Jl. Raya ... </p> | <p> Kerangka Struktur: Ditanggung </p> | <p> Kerangka MEP: Ditanggung </p> | <p> Skala: 1:100 </p> | <p> Nama Proyek: Renovasi Mekar Pura Erawan </p> |
|---|--|--|--|--|---|--|--|---|

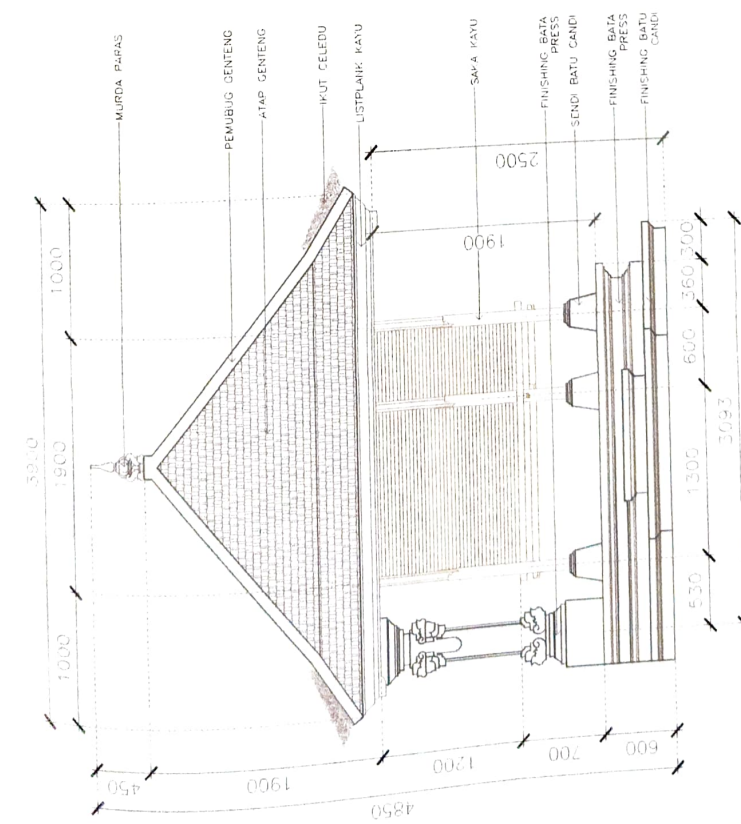
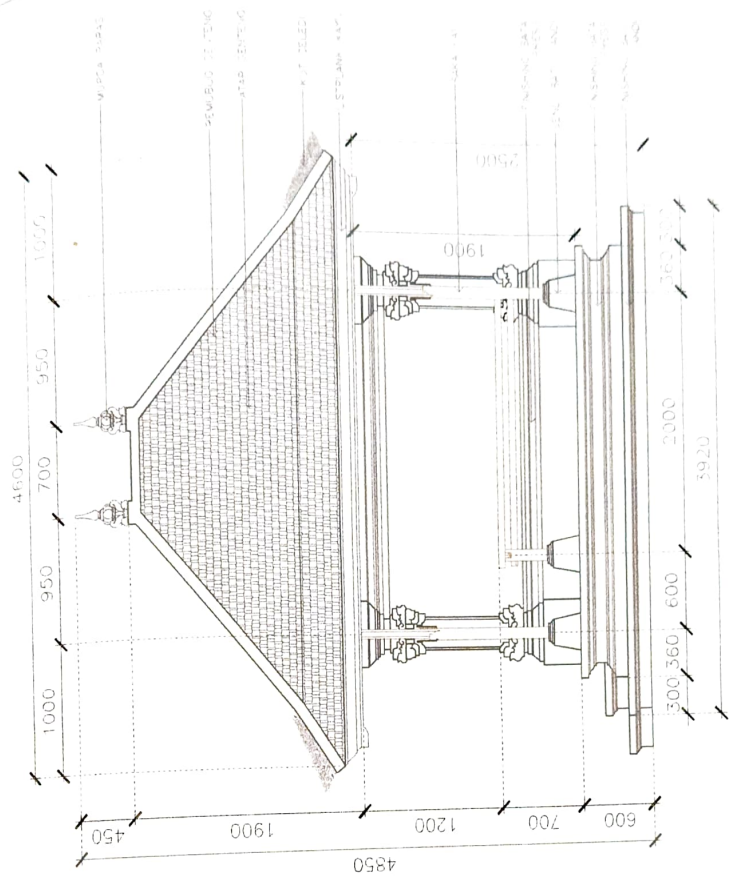

TAMPAI SAMBING PIVASAN

| | | | | | | | |
|---|--|--|---|---|---|---|--|
| <p>Catatan Umum Disaring menggunakan alat gambar dan gambar. Diperlihatkan situasi semua gambar termasuk turunan. Atasek, Insinyur, Insinyur, Insinyur, Insinyur, Insinyur. Hal, setiap gambar dipergang oleh, Atasek, Insinyur.</p> | <p>Penyusun Insinyur</p> | <p>Fondasi/Detail Insinyur</p> | <p>Urutan Merajun Pura Kabupaten Denpasar - Bali</p> | <p>Perak Insinyur</p> | <p>Korupsi/MSD Insinyur</p> | <p>Skala North Area 1:1000</p> | <p>Media/Proyek Pembangunan Merajun Pura Kabupaten</p> |
|---|--|--|---|---|---|---|--|