

**PROPOSAL PEMBANGUNAN TAMBAHAN
GEDUNG LANTAI 2
GPIB MARANATHA DENPASAR**



TIM TEKNIS GPIB MARANATHA DENPASAR
Jl. Surapati no. 11, Denpasar
Telepon : (0361) 222 591



GEREJA PROTESTAN di INDONESIA bagian BARAT (GPIB)

MAJELIS JEMAAT "MARANATHA" di DENPASAR

Jalan Surapati no 11 Denpasar 80232, Telp 0361 - 222591, Hp 0877 - 9318 - 3411

email maranatha.denpasar@gpiib.or.id ; maranathadps@gmail.com

I. PENDAHULUAN

1.1 Latar Belakang

Seiring dengan meningkatnya kebutuhan ruang untuk kegiatan pelayanan gereja, maka diperlukan tambahan gedung lantai 2 guna menunjang efektivitas dan efisiensi kegiatan tersebut. Pembangunan ini bertujuan untuk mengakomodasi pertumbuhan gereja dan jemaat dan menciptakan lingkungan yang lebih nyaman dan kondusif. Terutama untuk mewujudkan realisasi Gereja Ramah Anak sehingga pembinaan iman, mental dan spiritual anak² dapat bertumbuh dan berjalan dengan sebaik-baiknya.

1.2 Tujuan Pembangunan

1. Menambah kapasitas ruang yang tersedia.
2. Meningkatkan kualitas layanan dan efektivitas pelayanan.
3. Memaksimalkan penggunaan lahan yang terbatas dengan pembangunan vertikal.
4. Penggunaan bangunan yang baru tersebut untuk mendukung terealisasinya Gereja Ramah Anak yaitu untuk kegiatan Ibadah-Ibadah dan Kegiatan di Pelayanan Kategorial Anak.

II. DESKRIPSI PROYEK

2.1 Lokasi Pembangunan

Pembangunan akan dilakukan di halaman depan gereja, dengan struktur yang memungkinkan penambahan lantai 2.

2.2 Spesifikasi Bangunan

Luas bangunan teras	: ± 140m ²
Luas tambahan	: ± 140m ²
Struktur	: Baja W & F
Atap	: Baja W & F
Lantai	: Keramik 50x50 cm
Dinding	: Bata ringan dengan finishing cat eksterior dan interior
Instalasi listrik dan air sesuai standar keselamatan	

III. RENCANA ANGGARAN BIAYA (RAB)

1. Tahap I (Pekerjaan Pondasi)	: Rp. 78.706.675,20
2. Tahap II (Struktur Baja Lantai 1 dan Plat Lantai 2)	: Rp. 366.389.680,00
3. Tahap III (Struktur baja Lantai 2 dan Atap)	: Rp. 205.055.333,33
4. Tahap IV (Dinding, Kusen, Plafond dan Finishing)	: Rp. 188.487.500,00
Total seluruh Pengerjaan :	: Rp. 838.639.188,53
(rincian terlampir)	

IV. SUMBER PENDANAAN

Pendanaan proyek ini akan berasal dari:

1. Anggaran internal Jemaat.
2. Hibah atau bantuan pemerintah/swasta.
3. Lain-lain



**GEREJA PROTESTAN di INDONESIA bagian BARAT
(GPIB)**

MAJELIS JEMAAT "MARANATHA" di DENPASAR

Jalan Surapati no. 11 Denpasar 80232, Telp. 0361 - 222591, Hp. : 0877 - 9318 - 3411

email : maranatha.denpasar@gpiib.or.id ; maranathadps@gmail.com

V. JADWAL PELAKSANAAN

Proyek ini direncanakan berlangsung selama ± 6 bulan, dengan tahapan sebagai berikut:

- Bulan 1 : Persiapan dan rancangan awal lainnya
- Bulan 2-3 : Pembangunan struktur
- Bulan 4 : Pekerjaan dinding dan atap
- Bulan 5 : Instalasi listrik dan finishing
- Bulan 6 : Penyelesaian akhir dan serah terima

VI. PENUTUP

Demikian proposal ini kami ajukan sebagai bahan pertimbangan. Kami berharap pembangunan tambahan gedung lantai 2 ini dapat berjalan lancar dan memberikan manfaat bagi semua pihak yang berkepentingan.

Salam dan Doa

Majelis Jemaat GPIB Maranatha di Denpasar

NTR Rehatta 

Pdt. DR. Nancy T. Nisahpih-Rehatta, M. Th. Pnt. Drs. Agustinus Iki
Ketua Sekretaris

Reg NO 4009/III/II/2025

Camat Denpasar Timur



Ketut Sri Karyawati, S.KM., M.Kes
Bimbina Tk.I
NIP. 19710626 199402 2 001

Mengetahui,

Lurah Dangin Puri

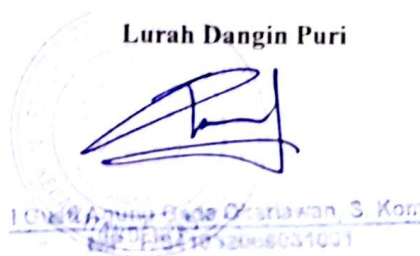

Irena Maria Gede Djarawan, S. Kom
NIP. 19710626 199402 2 001

Kepala Lingkungan



Gede Adi Kusuma, SE



**GEREJA PROTESTAN di INDONESIA bagian BARAT
(GPIB)**

MAJELIS JEMAAT "MARANATHA" di DENPASAR

Jalan Surapati no. 11 Denpasar 80232, Telp 0361 - 222591, Hp. : 0877 - 9318 - 3411

email : maranatha.denpasar@gpiib.or.id ; maranathadps@gmail.com

RINCIAN ANGGARAN BIAYA (RAB)

1. Tahap I (Pekerjaan Pondasi) : Rp. 78.706.675,20
(rincian terlampir)
 2. Tahap II (Struktur Baja Lantai 1 dan Plat Lantai 2) : Rp. 366.389.680,00
(rincian terlampir)
 3. Tahap III (Struktur baja Lantai 2 dan Atap) : Rp. 205.055.333,33
(rincian terlampir)
 4. Tahap IV (Dinding, Kusen, Plafond dan Finishing) : Rp. 188.487.500,00
(rincian terlampir)
- Total seluruh Pengerjaan :** : Rp. 838.639.188,53

Terbilang : Delapan ratus tiga puluh delapan juta enam ratus tiga puluh sembilan
ribu seratus delapan puluh delapan koma lima puluh tiga rupiah.

Salam dan Doa

Majelis Jemaat GPIB Maranatha di Denpasar

Pdt. DR. Nancy T. Nisahpih-Rehatta, M. TH
Ketua

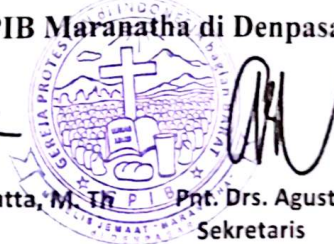

Pnt. Drs. Agustinus Iki
Sekretaris

RENCANA ANGGARAN BIAYA
BANGUNAN BAJA DI DEPAN GEREJA GPIB MARANATHA

TAHAP 1. PEKERJAAN PONDASI

Uraian Pekerjaan	Harga sat.	Harga Bahan	Harga Upah	Total	Volume	Total Harga Bahan	Total Harga Upah	Total Biaya
------------------	------------	-------------	------------	-------	--------	-------------------	------------------	-------------

PEKERJAAN PERSIAPAN

m.2 Pasang bowplank								
Total				5 000.00	140.00			700 000.00

PEKERJAAN GALIAN TANAH, PONDASI DAN URUGAN

1 M3 Galian Tanah Biasa

1 000 oh Pekerja	100 000.00		100 000.00	100 000.00				
0 025 oh Mandor	160 000.00		4 000.00	4 000.00				
Total			104 000.00	104 000.00	67.20	-	6 988 800.00	6 988 800.00

1 M2 Bobok pasangan batusikat lantai asal

1 400 oh Pekerja	100 000.00		140 000.00	140 000.00				
0 050 oh Mandor	160 000.00		8 000.00	8 000.00				
Total			148 000.00	148 000.00	10.00	-	1 480 000.00	1 480 000.00

1 M3 Urugan Tanah kembali

0 000 m.3 Tanah Urug	130 000.00	-		-				
0 200 oh Pekerja	100 000.00		20 000.00	20 000.00				
0 010 oh Mandor	160 000.00		1 600.00	1 600.00				
total		-	21 600.00	21 600.00	34.00	-	734 400.00	734 400.00

1 M3 Pasir Urug Dipadatkan

1 200 m.3 Pasir Urug	150 000.00	180 000.00		180 000.00				
0 300 oh Pekerja	100 000.00		30 000.00	30 000.00				
0 010 oh Mandor	160 000.00		1 600.00	1 600.00				
Total		180 000.00	31 600.00	211 600.00	7.00	1 280 000.00	221 200.00	1 481 200.00

1 M3 Beton Bertulang (Fe 150) =	2 691.600,00	667.600,00	3 359 200,00	-	-	-	-	-
1 M3 Beton Bertulang (Fe 175) =	2 982 600,00	777.600,00	3.760 200,00	-	-	-	-	-
1 M3 Beton Bertulang (Fe 200) =	3.272 600,00	888.600,00	4 161 200,00	-	-	-	-	-
1 M3 Beton Bertulang (Fe 250) =			4.963 200,00	-	-	-	-	-
1 M3 Beton Bertulang (Pondasi) =			993 800,00	-	-	-	-	-

PEKERJAAN BETON STRUKTUR

Pekerjaan beton pondasi foot plat

1 M3 Beton Bertulang (Fe 150) =	2.205.000,00	777.600,00	2.982.600,00	5,80	12.789.000,00	4.510.080,00	17.299.080,00
---------------------------------	--------------	------------	--------------	------	---------------	--------------	---------------

Pekerjaan beton kolom

1 M3 Beton Bertulang (Fe 175) =	2.982.600,00	777.600,00	3.760.200,00	5,00	14.913.000,00	3.888.000,00	18.801.000,00
---------------------------------	--------------	------------	--------------	------	---------------	--------------	---------------

Pekerjaan beton sloot

1 M3 Beton Bertulang (Fe 175) =	2.982.600,00	777.600,00	3.760.200,00	5,76	17.179.776,00	4.478.976,00	21.658.752,00
---------------------------------	--------------	------------	--------------	------	---------------	--------------	---------------

Pekerjaan beton tangga

1 M3 Beton Bertulang (Fe 175) =	2.982.600,00	777.600,00	3.760.200,00	-	-	-	-
---------------------------------	--------------	------------	--------------	---	---	---	---

TOTAL HARGA :
Total Harga Bahan dan Upah (Rp)

78.706.675,20

PERENCANA :



TEAM TEKNIKSI GPIB MARANATHA

**RENCANA ANGGARAN BIAYA
BANGUNAN BAJA DI DEPAN GEREJA GPIB MARANATHA**

TAHAP 2. STRUKTUR BAJA LANTAI 1 DAN PLAT LANTAI 2

Uraian Pekerjaan	Harga sat.	Harga Bahan	Harga Upah	Total	Volume	Total Harga Bahan	Total Harga Upah	Total Biaya
PEKERJAAN BAJA HB KOLOM LANTAI 1								
Pekerjaan baja HB 300 kolom								
1 Kg Baja HB 300 kolom (1128/btg)				24 000.00	3 384.00			81 216 000.00
PEKERJAAN BAJA WF BALOK LANTAI 2								
Pekerjaan baja WF 500								
1 Kg Baja WF 500 (1075 kg/btg)				24 000.00	2 150.00			51 600 000.00
Pekerjaan baja WF 400								
1 Kg Baja WF 400 (792 kg/btg)				24 000.00	-			-
Pekerjaan baja WF 350								
1 Kg Baja WF 350 (595 kg/btg)				24 000.00	2 380.00			57 120 000.00
Pekerjaan baja WF 300								
1 Kg Baja WF 300 (440 kg/btg)				24 000.00	1 760.00			42 240 000.00
Pekerjaan baja WF 250								
1 Kg Baja WF 250 (355 kg/btg)				24 000.00				-
Pekerjaan baja WF 200								
1 Kg Baja WF 200 (256 kg/btg)				24 000.00	768.00			18 432 000.00

Pekerjaan baja WF 150 (tangga)

1 Kg Baja WF 150 (168kg/btg)				24.000,00	366,00			8.784.000,00
Plat bordes dan rangka galvanis anak tangga				350.000,00	7,00			2.450.000,00

PEKERJAAN PLAT, BAUT, ANCHOR, IKATAN ANGIN DAN PENGECATAN

Pekerjaan plat

base plat 12 mm (280 kg/br)				24.000,00	280,00			6.720.000,00
plat 10 mm (233,3 kg/br)				24.000,00	233,00			5.592.000,00
plat 8 mm (187kg/br)				24.000,00	187,00			4.488.000,00
siku 40 x 40				24.000,00	360,00			8.640.000,00

Pekerjaan baut dan anchor

pasangan anchor / titik				750.000,00	10,00			7.500.000,00
baut 3/4 x 3				43.000,00	400,00			17.200.000,00
baut UNC 1/2 x 1				7.000,00	400,00			2.800.000,00

Pekerjaan ikatan angin / tracstang

besi 12 mm polos tracstang				24.000,00	-			-
----------------------------	--	--	--	-----------	---	--	--	---

Pekerjaan pengecatan zinkchromet

pengecatan sincromet / kg				75.000,00	20,00			1.500.000,00
---------------------------	--	--	--	-----------	-------	--	--	--------------

1 M3 PEKERJAAN BETON BERTULANG (1:2:3)

1 M3 Pekerjaan Beton Cor

m3	0,500	200.000,00	100.000,00	100.000,00				100.000,00
m3	0,700	180.000,00	126.000,00	126.000,00				126.000,00
m3	8,500	58.000,00	493.000,00	493.000,00				493.000,00
oh	0,500	130.000,00	65.000,00	65.000,00				65.000,00
oh	0,100	140.000,00	14.000,00	14.000,00				14.000,00
oh	0,500	100.000,00	50.000,00	50.000,00				50.000,00
oh	0,150	160.000,00	24.000,00	24.000,00				24.000,00
Total (A)			719.000,00	153.000,00	872.000,00			-

100 Kg Pekerjaan Besi Beton

kg	105,000	9.800,00	1.029.000,00	1.029.000,00				1.029.000,00
kg	2,000	20.000,00	40.000,00	40.000,00				40.000,00
oh	0,500	150.000,00	75.000,00	75.000,00				75.000,00

RENCANA ANGGARAN BIAYA
BANGUNAN BAJA DI DEPAN GEREJA GPIB MARANATHA

TAHAP 3. STRUKTUR BAJA LANTAI 2 DAN ATAP

Uraian Pekerjaan	Harga sat.	Harga Bahan	Harga Upah	Total	Volume	Total Harga Bahan	Total Harga Upah	Total Biaya
------------------	------------	-------------	------------	-------	--------	-------------------	------------------	-------------

PEKERJAAN BAJA HB KOLOM LANTAI 2

Pekerjaan baja HB 200 kolom

1 Kg Baja HB 200 kolom (599 kg/btg)				24.000,00	2.396,00			57.504.000,00
---------------------------------------	--	--	--	-----------	----------	--	--	---------------

PEKERJAAN BAJA WF KUDA KUDA DAN RING BALOK

Pekerjaan baja WF 250 KUDA KUDA

1 Kg Baja WF 250 (355 kg/btg)				24.000,00	1.420,00			34.080.000,00
---------------------------------	--	--	--	-----------	----------	--	--	---------------

Pekerjaan baja WF 250 RING BALOK

1 Kg Baja WF 250 (355 kg/btg)				24.000,00	710,00			17.040.000,00
---------------------------------	--	--	--	-----------	--------	--	--	---------------

PEKERJAAN PLAT, BAUT, ANCHOR, IKATAN ANGIN DAN PENGECATAN

Pekerjaan plat

base plat 12 mm (280 kg/lbr)				24.000,00	280,00			6.720.000,00
plat 10 mm (233,3 kg/lbr)				24.000,00	233,00			5.592.000,00
plat 8 mm (187kg/lbr)				24.000,00	187,00			4.488.000,00
siku 40 x 40				24.000,00	180,00			4.320.000,00

Pekerjaan baut dan anchor

pasangan anchor / titik				750.000,00	-			-
baut 5/8 x 2,5				14.500,00	500,00			7.250.000,00

TOTAL HARGA :
Total Harga Bahan dan Upah (Rp)
205.055.333,33

PERENCANA :

TEAM TEKNIS GPB MARANATHA

RENCANA ANGGARAN BIAYA
BANGUNAN BAJA DI DEPAN GEREJA GPIB MARANATHA

TAHAP 4. DINDING, KUSEN, PLAFOND, DAN FINISHING

Uraian Pekerjaan	Harga sat.	Harga Bahan	Harga Upah	Total	Volume	Total Harga Bahan	Total Harga Upah	Total Biaya
------------------	------------	-------------	------------	-------	--------	-------------------	------------------	-------------

PEKERJAAN PAS. DINDING lantai 2

1 M2 Pasangan Batu bata dinding lantai 2

65.000	bh	Batu Bata	900,00	58.500,00		58.500,00				
0.470	sak	Semen pc	58.000,00	27.260,00		27.260,00				
0.075	m3	Pasir Pasang	180.000,00	13.500,00		13.500,00				
0.090	oh	Tukang Batu	130.000,00		11.700,00	11.700,00				
0.015	oh	Kep. Tukang Batu	140.000,00		2.100,00	2.100,00				
0.050	oh	Pekerja	100.000,00		5.000,00	5.000,00				
0.010	oh	Mandor	160.000,00		1.600,00	1.600,00				
		Total		99.260,00	20.400,00	119.660,00	64,00	6.352.640,00	1.305.600,00	7.658.240,00

1 M2 Pasangan Batu bata bungkus kolom baja lantai 1

65.000	bh	Batu Bata	900,00	58.500,00		58.500,00				
0.470	sak	Semen pc	58.000,00	27.260,00		27.260,00				
0.075	m3	Pasir Pasang	180.000,00	13.500,00		13.500,00				
0.090	oh	Tukang Batu	130.000,00		11.700,00	11.700,00				
0.015	oh	Kep. Tukang Batu	140.000,00		2.100,00	2.100,00				
0.050	oh	Pekerja	100.000,00		5.000,00	5.000,00				
0.010	oh	Mandor	160.000,00		1.600,00	1.600,00				
		Total		99.260,00	20.400,00	119.660,00	50,00	4.963.000,00	1.020.000,00	5.983.000,00

PEKERJAAN PLESTERAN DAN ACIAN

1 M2 Plesteran 1 Pc : 5 Psr

0,105	Zak	Semen Pc	58.000,00	6.090,00		6.090,00			
-------	-----	----------	-----------	----------	--	----------	--	--	--

0.021	m3	Pasir Super	260 000,00	5 460,00		5 460,00				
0.100	oh	Tukang Batu	130 000,00		13 000,00	13 000,00				
0.020	oh	Kep. Tk. Batu	140 000,00		2 800,00	2 800,00				
0.100	oh	Pekerja	100 000,00		10 000,00	10 000,00				
0.000	oh	Mandor	160 000,00		-	-				
		Total		11 550,00	25 800,00	37 350,00	128,00	1 478 400,00	3 302 400,00	4 780 800,00

1 M2 Acian 1 Pc : 1 mil

0.100	Zak	Semen Pc	58.000,00	5 800,00		5 800,00				
0.100	zak	mill	35.000,00	3 500,00		3 500,00				
0.100	oh	Tukang Batu	130 000,00		13 000,00	13 000,00				
0.007	oh	Kep. Tk. Batu	140 000,00		980,00	980,00				
0.020	oh	Pekerja	100 000,00		2 000,00	2 000,00				
0.000	oh	Mandor	160.000,00		-	-				
		Total		9 300,00	15 980,00	25 280,00	128,00	1 190 400,00	2 045 440,00	3 235 840,00

1 M1 Acian 1 Benangan sudut

0.100	Zak	Semen Pc	58.000,00	5.800,00		5 800,00				
0.100	zak	mill	35.000,00	3 500,00		3 500,00				
0.060	oh	Tukang Batu	130 000,00		7 800,00	7 800,00				
0.007	oh	Kep. Tk. Batu	140 000,00		980,00	980,00				
0.020	oh	Pekerja	100 000,00		2 000,00	2 000,00				
0.000	oh	Mandor	160 000,00		-	-				
		Total		9 300,00	10 780,00	20 080,00	160,00	1 488 000,00	1 724 800,00	3 212 800,00

PEKERJAAN PLAFOND

m2 Memasang plafond Gypsum 9mm rangka holo

1,200	btg	Holo	22.000,00	26 400,00		26 400,00				
0.100	kg	Sekrup	25.000,00	2 500,00		2 500,00				
0.400	lbr	Board Gypsum	75.000,00	30 000,00		30 000,00				
0.120	zak	Cornice	80.000,00	9 600,00		9 600,00				
0.060	rol	Plaster board	10.000,00	600,00		600,00				
0.028	kg	Paku gypsum	25.000,00	690,00		690,00				
0.200	oh	Tukang	140 000,00		28 000,00	28 000,00				
0.020	oh	Kep. Tukang	150 000,00		3 000,00	3 000,00				
0.100	oh	Pekerja	100 000,00		10 000,00	10 000,00				
0.015	oh	Mandor	160 000,00		2 400,00	2 400,00				
		Total		69 790,00	43 400,00	84 290,00	80,00	5 583 200,00	3 472 000,00	6 743 200,00

PEKERJAAN RABAT LANTAI

1 M2 Pekerjaan Rabatan Lantai dengan besi

0.244	sak	Semen PC	58 000,00	14 128,80		14 128,80				
0.036	m3	Pasir cor	180 000,00	6 480,00		6 480,00				
0.025	rol	Besi BRC M5	1 200 000,00	30 000,00		30 000,00				
0.170	oh	Tukang Batu	130 000,00		22 100,00	22 100,00				
0.020	oh	Kep. Tukang Batu	140 000,00		2 800,00	2 800,00				
0.300	oh	Pekerja	100 000,00		30 000,00	30 000,00				
0.020	oh	Mandor	160 000,00		3 200,00	3 200,00				
		Total		36 480,00	58 100,00	94 580,00	15,00	547.200,00	871.500,00	1.418.700,00

PEKERJAAN PASANGAN KERAMIK LANTAI

1 M2 Pasang granit tile 50X50 lantai 2

1.100	m2	Keramik 50x50	80 000,00	88 000,00		88 000,00				
0.200	zak	Semen PC	58 000,00	11 600,00		11 600,00				
0.060	m3	Pasir Pasang	180 000,00	10 800,00		10 800,00				
0.250	oh	Tukang Batu	130 000,00		32 500,00	32 500,00				
0.020	oh	Kep. Tk. Batu	140 000,00		2 800,00	2 800,00				
0.200	oh	Pekerja	100 000,00		20 000,00	20 000,00				
0.025	oh	Mandor	160 000,00		4 000,00	4 000,00				
		Total		110.400,00	59.300,00	169.700,00	140,00	15.456.000,00	8.302.000,00	23.758.000,00

1 M2 Pasang Tegel Keramik 40/40 kasar. Parkiran It 1

1.100	m2	Keramik 40/40	70 000,00	77 000,00		77 000,00				
0.200	zak	Semen PC	58 000,00	11 600,00		11 600,00				
0.060	m3	Pasir Pasang	260 000,00	15 600,00		15 600,00				
0.200	oh	Tukang Batu	130 000,00		26 000,00	26 000,00				
0.020	oh	Kep. Tk. Batu	140 000,00		2 800,00	2 800,00				
0.050	oh	Pekerja	100 000,00		5 000,00	5 000,00				
0.025	oh	Mandor	160 000,00		4 000,00	4 000,00				
		Total		104.200,00	37.800,00	142.000,00	140,00	14.588.000,00	5.292.000,00	19.880.000,00

PASANGAN DINDING BATU ALAM

1 M2 Pasangan Dinding Batu Candi

1.200	m2	Batu Candi	80.000,00	96.000,00		96.000,00				
0.200	sak	Semen PC	58.000,00	11.600,00		11.600,00				
0.060	m3	Pasir super	260.000,00	15.600,00		15.600,00				
0.374	oh	Tukang Batu Candi	35.000,00	13.090,00		13.090,00				
0.275	oh	Kep. Tukang Batu	140.000,00	38.500,00		38.500,00				
0.550	oh	Pekerja	100.000,00	55.000,00		55.000,00				
0.028	oh	Mandor	160.000,00	4.400,00		4.400,00				
		Total		123.200,00	110.990,00	234.190,00	50,00	6.160.000,00	5.549.500,00	11.709.500,00

1 M2 Pasangan Dinding Palimanan

1.200	m2	Palimanan	75.000,00	90.000,00		90.000,00				
0.200	sak	Semen PC	58.000,00	11.600,00		11.600,00				
0.032	sak	Semen putih	30.000,00	972,00		972,00				
0.060	m3	Pasir super	260.000,00	15.600,00		15.600,00				
0.374	oh	Tukang Palimanan	35.000,00	13.090,00		13.090,00				
0.275	oh	Kep. Tukang Batu	140.000,00	38.500,00		38.500,00				
0.550	oh	Pekerja	100.000,00	55.000,00		55.000,00				
0.028	oh	Mandor	160.000,00	4.400,00		4.400,00				
		Total		118.172,00	110.990,00	229.162,00				

PEKERJAAN KUSEN DAN DAUN PINTU JENDELA

PEKERJAAN KUSEN ALUMINIUM TERPASANG

1 M1 Kosen Aluminium terpasang

0.200	bt.	kusen aluminium	350.000,00	70.000,00		70.000,00				
0.250	oh	Tukang aluminium	140.000,00	35.000,00		35.000,00				
0.020	oh	Kep. Tukang aluminium	150.000,00	3.000,00		3.000,00				
0.150	oh	Pekerja	100.000,00	15.000,00		15.000,00				
0.010	oh	Mandor	160.000,00	1.600,00		1.600,00				
		Total		70.000,00	54.600,00	124.600,00	204,20	14.294.000,00	11.149.320,00	25.443.320,00

1 unit pintu Aluminium terpasang

unit Pintu Aluminium (kaca) 3.5cm

0.250	oh	Tukang Listrik	150.000,00	37.500,00	37.500,00	37.500,00				
0.100	oh	Pekerja	100.000,00	10.000,00	10.000,00	10.000,00				
		Total		155.000,00	47.500,00	202.500,00	6,00	930.000,00	285.000,00	1.215.000,00

Itik. **Pasangan MCB**

1.000	bh	MCB LENGKAP	150.000,00	150.000,00		150.000,00				
4.000	bh	Pipa 3/4	20.000,00	80.000,00		80.000,00				
20.000	m	Kabel NYM 2x10mm	25.000,00	500.000,00		500.000,00				
0.600	oh	Tukang Listrik	150.000,00	90.000,00	90.000,00	90.000,00				
0.500	oh	Pekerja	100.000,00	50.000,00	50.000,00	50.000,00				
		Total		730.000,00	140.000,00	870.000,00	1,00	730.000,00	140.000,00	870.000,00

TOTAL HARGA :
Total Harga Bahan dan Upah (Rp)

188.487.500,00

PERENCANA :



TEAM TEKNIS GPIB MARANATHA



**GEREJA PROTESTAN di INDONESIA bagian BARAT
(GPIB)**

MAJELIS JEMAAT "MARANATHA" di DENPASAR

Jalan Surapati no. 11 Denpasar 80232, Telp 0361 - 222591, Hp. 0877 - 9318 - 3411
email : maranatha.denpasar@gpiib.or.id ; maranathadps@gmail.com

**STRUKTUR ORGANISASI
GPIB MARANATHA DI DENPASAR**

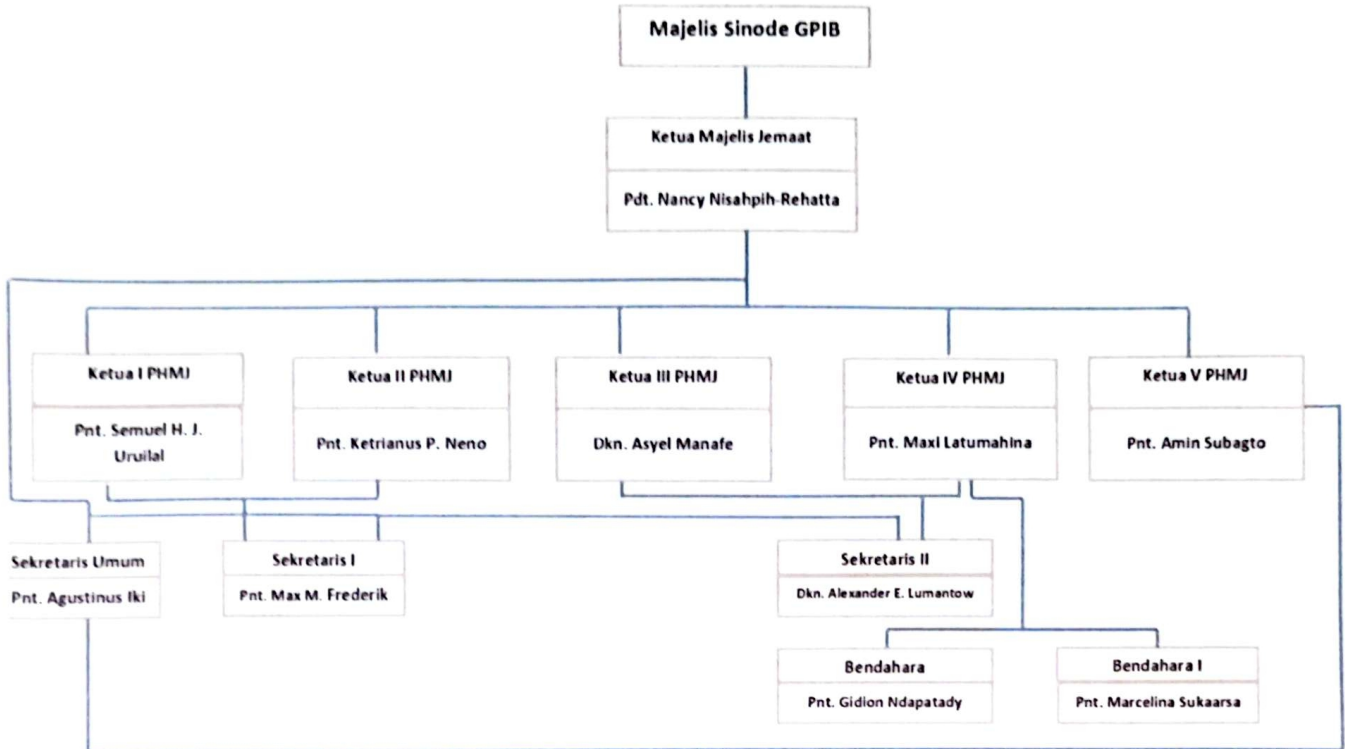

Salam dan Doa

Majelis Jemaat GPIB Maranatha di Denpasar

Pdt. DR. Nancy T. Nisahpih-Rehatta, M. Th
Ketua



Pnt. Drs. Agustinus Iki
Sekretaris



Pemerintahan Kota Denpasar
 PEMERINTAH KOTA DENPASAR
 Pemerintah Kota Denpasar Timur
 KECAMATAN DENPASAR TIMUR
 Kelurahan Dangin Puri

Kelurahannya
 Jl. Kepundung Nomor 28, Denpasar Kode Post 80232
 Telepon. (0361) 263260, Laman : www.danginpuri.denpasarkota.go.id

SURAT KETERANGAN
 Nomor : 66/II/2025

Yang bertanda tangan di bawah ini, Lurah Dangin Puri, Kecamatan Denpasar Timur, Kota Denpasar dengan ini menerangkan bahwa :

Nama : Majelis Jemaat GPIB "Maranatha" Denpasar

Berdasarkan surat pengantar dari Kepala Lingkungan Abasan Nomor :014/ABS/II/2025, tanggal: 24 Februari 2025 memang benar Majelis Jemaat GPIB "Maranatha" Denpasar bertempat/beralamat di:

Jalan : Jl.Surapati No.11
 Banjar : Abasan
 Desa/ Kelurahan : Dangin Puri
 Kecamatan : Denpasar Timur
 Kota : Denpasar
 Provinsi : Bali

Demikian surat keterangan ini dibuat dengan sebenarnya untuk permohonan hibah .

Denpasar, 24 Februari 2025

 Ditandatangani secara elektronik oleh :
LURAH DANGIN PURI
I Gusti Agung Gede Okariawan, S.Kom
 Penata Tk. I
 NIP.198410032008031001



Baku
 Sertifikasi
 Elektronik



Dokumen ini diterbitkan secara elektronik menggunakan sertifikat elektronik yang diterbitkan oleh BSI-E
 Cetak dan Dokumen ini merupakan salinan dari file dokumen bertanda-tangan digital
 yang telah dan akan yang keabsahannya dapat diakses di internet
https://securit.denpasarkota.go.id/files/berita-kegiatan/20250224/783e4bc1da75ee7170422a355ec0455151_com.pdf

PROVINSI BANTEN
KOTA TANGERANG SELATAN

NIK : 3674036405670002

Nama : NANCY THELMA
Tempat/Tgl Lahir : MAKASSAR, 24-05-1967
Jenis kelamin : PEREMPUAN Gol. Darah : O
Alamat : JL. CIKINI 3 BLOK FH 8/15 B
SEKTOR 7 BINTARO JAYA
RT/RW : 004/007
Kel/Desa : JURANGMANGU BARAT
Kecamatan : PONDOK AREN
Agama : KRISTEN
Status Perkawinan : KAWIN
Pekerjaan : WIRASWASTA
Kewarganegaraan : WNI
Berlaku Hingga : SEUMUR HIDUP



KOTA TANGERANG
SELATAN
06-09-2023

NThelma

PROVINSI BANTEN
KOTA DENPASAR

NIK : 5171010103570003

Nama : AGUSTINIUS IKI
Tempat/Tgl Lahir : SUMBA TIMUR, 01-09-1957
Jenis kelamin : LAKI-LAKI Gol. Darah : A
Alamat : JL. P. SAELUS II CG. CEMARA
NO. 1B/Link PEMBUNGAN
RT/RW : 000/000
Kel/Desa : SESETAN
Kecamatan : DENPASAR SELATAN
Agama : KRISTEN
Status Perkawinan : KAWIN
Pekerjaan : KARYAWAN SWASTA
Kewarganegaraan : WNI
Berlaku Hingga : SEUMUR HIDUP



KOTA DENPASAR
17-10-2015

IKI

No HP Ketua Majelis Jemaat : Pdt. Dr. Nancy Nisahpih-Rehatta, M. Th (081213055557)

No. Email Ketua Majelis Jemaat : nancy.antrop@gmail.com



**GEREJA PROTESTAN di INDONESIA bagian BARAT
(GPIB)
MAJELIS SINODE**

Jalan Medan Merdeka Timur 10 Jakarta 10110, Telp: (+62-21) 3842895, 3849917 ; Fax.: (+62-21) 3859250
Email : admin@gpib.or.id ; Website : http://www.gpib.or.id

SURAT KETERANGAN

Nomor: 10666/XI-20/MS.XX/S.Ket

Majelis Sinode Gereja Protestan di Indonesia bagian Barat (GPIB), dengan ini menerangkan bahwa Majelis Jemaat GPIB "Maranatha" Denpasar yang berkedudukan di Jalan Surapati No. 11 Denpasar Bali, adalah bagian dari Gereja Protestan di Indonesia bagian Barat (GPIB) berkantor pusat di Jalan Medan Merdeka Timur No. 10 Jakarta Pusat dan menggunakan NPWP dari GPIB.
Demikian Surat Keterangan ini dikeluarkan untuk dipergunakan sebagai mestinya.

Jakarta, 6 November 2020

MAJELIS SINODE GPIB



Pdt. Drs. P.K. Rumambi, M.Si. Ketua Umum
Pdt. J. Marlene Joseph, M.Th. Sekretaris Umum



KEMENTERIAN KEUANGAN REPUBLIK INDONESIA
DIREKTORAT JENDERAL PAJAK

NPWP : 01.385.549.9-025.000

**GEREJA PROTESTAN di INDONESIA bagian
BARAT (GPIB)**

**JL. MEDAN MERDEKA TIMUR NO. 10
GAMBIR GAMBIR
JAKARTA PUSAT DKI JAKARTA -**

KPP PRATAMA JAKARTA GAMBIR SATU

PERENCANAAN BANGUNAN BAJA DI DEPAN GEREJA GPIB MARANATHA DENPASAR-BALI

3D IMAGE DESAIN

14 FEBRUARI 2024



TEAM TEKNIS GPIB MARANATHA



PERENCANAAN BANGUNAN BAJA DI DEPAN GEREJA

14 FEBRUARI 2024





PERENCANAAN BANGUNAN BAJA DI DEPAN GEREJA

14 FEBRUARI 2024





PERENCANAAN BANGUNAN BAJA DI DEPAN GEREJA

14 FEBRUARI 2024

